

WILBRINK **V. D. VLUGT**

M A K E L A A R S



Lisse
van Matenesselaan 14



WILBRINK • V. D. VLUGT

M A K E L A A R S

Beste geïnteresseerde,

Namens de verkoper(s) bedanken wij u voor de getoonde interesse in deze woning. Met deze brochure willen we u zo compleet mogelijk informeren over de woning.

Wellicht is dit de woning die u zoekt en breekt een spannende periode aan. Niet alleen voor u, maar ook voor de verkopers. Hoe dan ook zijn zij zeer benieuwd naar uw reactie. Wij vragen u dan ook uw mening (positief of negatief) te laten weten zodat wij de verkopers daarover kunnen inlichten.

Indien u na het lezen van deze brochure nog vragen heeft of een bod wilt doen, neem dan contact op met ondergetekende.

Met vriendelijke groet,
Wilbrink & v.d. Vlucht Makelaars



Miranda van der Wagt-Waasdorp RM RT
NVM Register Makelaar / NVM Register Taxateur



✉ info@wilbrinkvandervlugt.nl
☎ (0252) 41 90 49

🌐 www.vanmatenesselaan14.nl

LISSE

VAN MATENESSELAAN 14

Type	: Geschakelde levensloopbestendige semi-bungalow met inpandige garage
Bouwjaar	: 1974 en in 2019 zeer intensief verbouwd en gemoderniseerd
Kadastraal	: Lisse, Sectie D, nummer 6264
Perceeloppervlakte	: 447m ²
Woonoppervlakte	: 218m ²
Overige inpandige ruimte	: 24m ²
Externe bergruimte	: 5m ²
Inhoud woning	: 870m ³
Tuin	: Voor- en achtertuin, achtertuin circa 11.5 meter breed en 14,5 meter diep op het zuidwesten.
Verwarming	: CV HR gasketel, Wiessmann (2019)
Warm water	: Via indirect gestookte boiler
Isolatie	: Nieuwe vloer- dak- en muurisolatie alsmede isolerende beglazing (gedeeltelijk HR+ glas)
Elek. installatie	: Nieuwe meterkast, 17 groepen en kookgroep
Energie label	: C
Onroerend zaak bel.	: € 602,-- per jaar
Voorschot	
Energiekosten	: € 329,- per maand
Bouwkundige keuring	: van deze woning is een bouwkundig rapport beschikbaar via de makelaar. In het rapport wordt per onderdeel aangegeven in welke staat de woning verkeert. Voor die onderdelen waarvoor op korte termijn herstelwerkzaamheden worden verwacht, is aangegeven welke kosten daarvoor worden geraamd.
	
Oplevering	: In overleg, indicatie medio februari 2027
Vraagprijs	: € 998.000,- kosten koper



Zeer luxe geschakelde, levensloopbestendige semi-bungalow met inpandige garage. Deze comfortabele en instapklare woning is in 2019 hoogwaardig en stijlvol verbouwd en volledig gemoderniseerd.

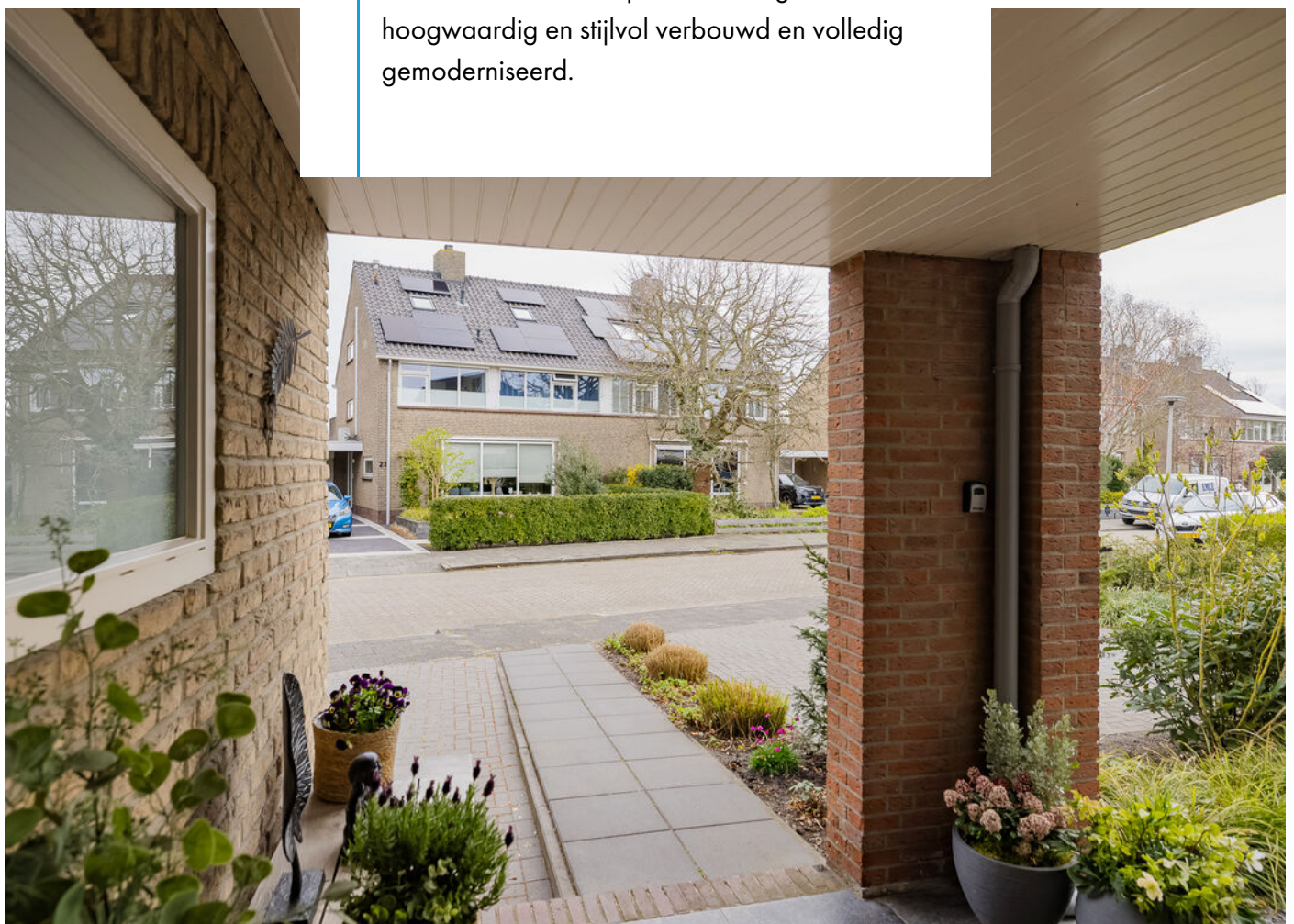



Overdekt entree, royale en lichte hal met ruime garderobe, uitgebreide meterkast en een luxe afgewerkte toiletruimte.





De stijlvolle open keuken is in U-opstelling met kasten en laden, gecombineerd met een licht werkblad en eetbar. De keuken is v.v. van hoogwaardige inbouwapparatuur. Vanuit de keuken is een ruime provisiekast bereikbaar. De bijkeuken beschikt over een compleet keukenblok met spoelbak en aansluitingen voor wasapparatuur.



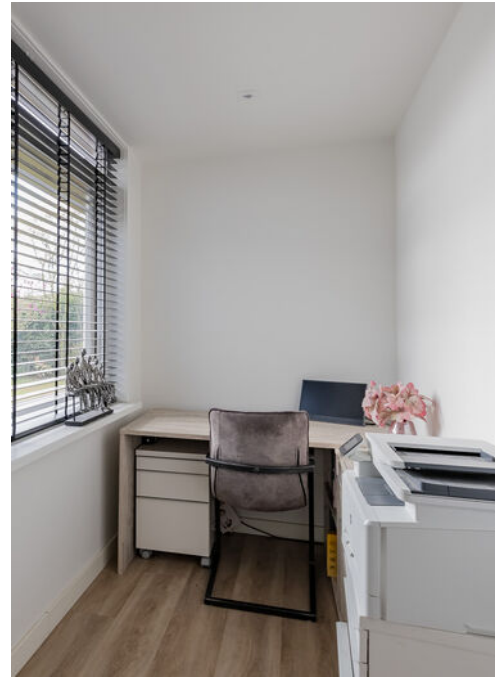

De woonkamer is heerlijk licht dankzij de grote, op het zuiden gerichte glazen pui en beschikt over een sfeervolle hoekhaard. Aansluitend bevindt zich een praktische werkruimte.









Op de begane grond bevindt zich tevens een comfortabele slaapvleugel met een ruime slaapkamer en directe toegang tot de tuin.





De luxe badkamer is voorzien van een inloopdouche, wandcloset, dubbele wastafel in breed meubel met daarboven een grote verwarmde en verlichte spiegel, een stijlvol badkamermeubel en een handdoekradiator. Via een fraaie hardglazen schuifdeur bereikt u de royale walk-in closet.

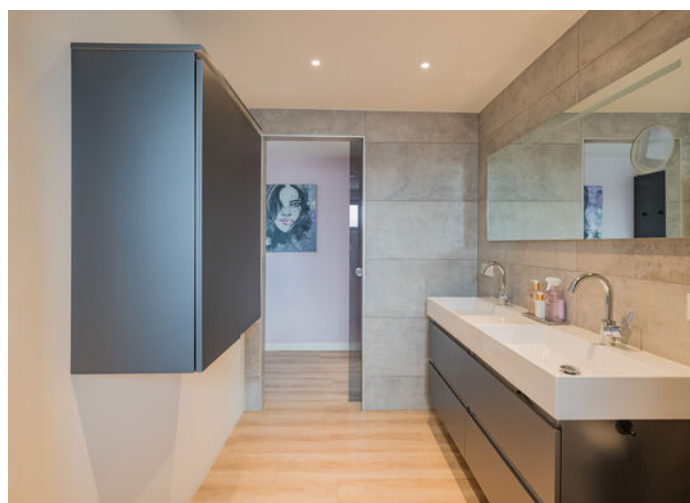

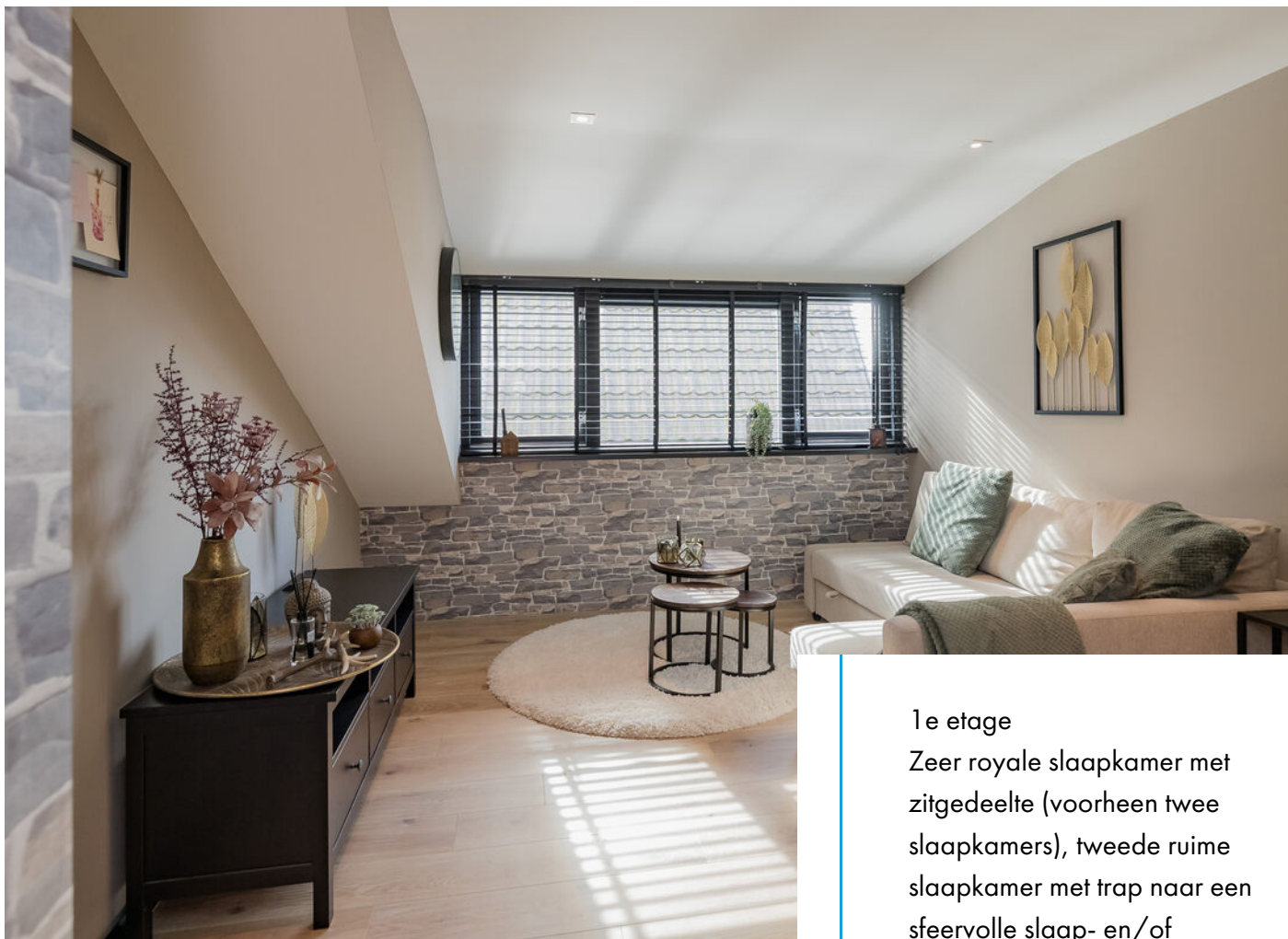

1e etage

Zeer royale slaapkamer met zitgedeelte (voorheen twee slaapkamers), tweede ruime slaapkamer met trap naar een sfeervolle slaap- en/of loungevide. Daarnaast is er een grote bergkamer met dakvenster en kastenwand, waar zich de opstelling van de cv-ketel en indirect gestookte boiler bevindt.

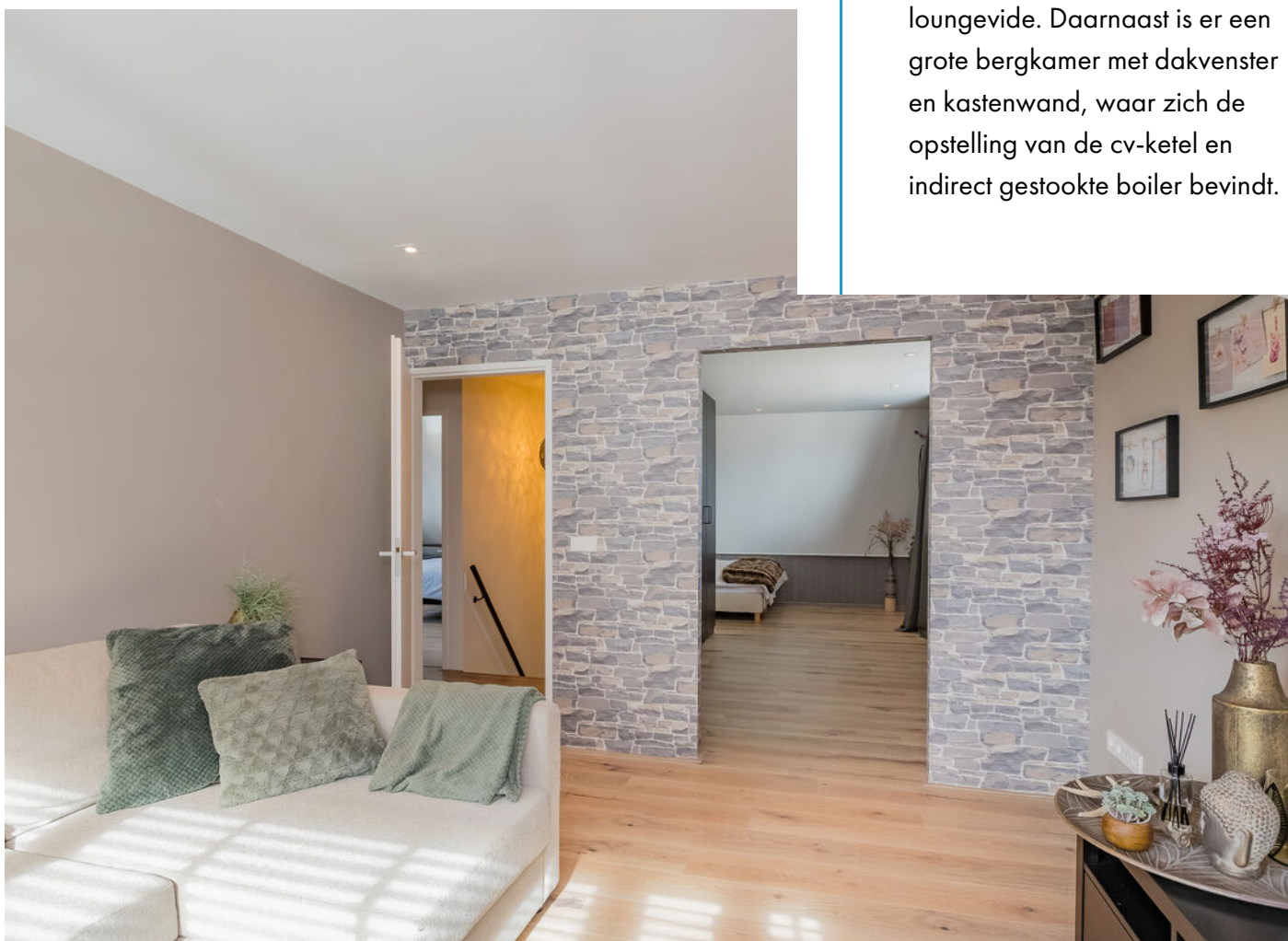



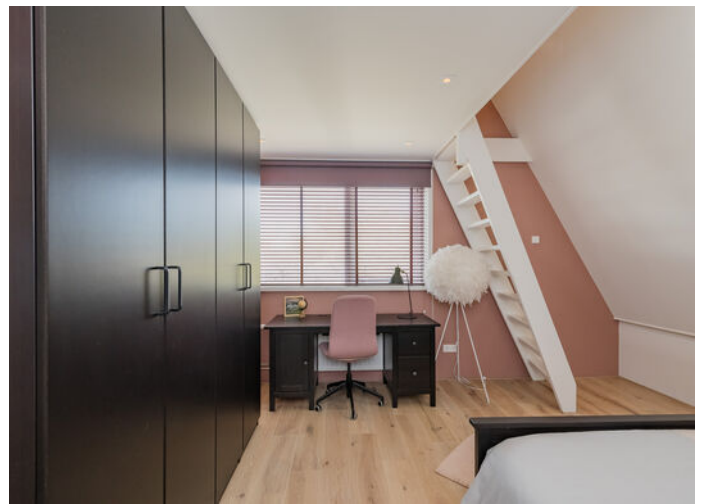



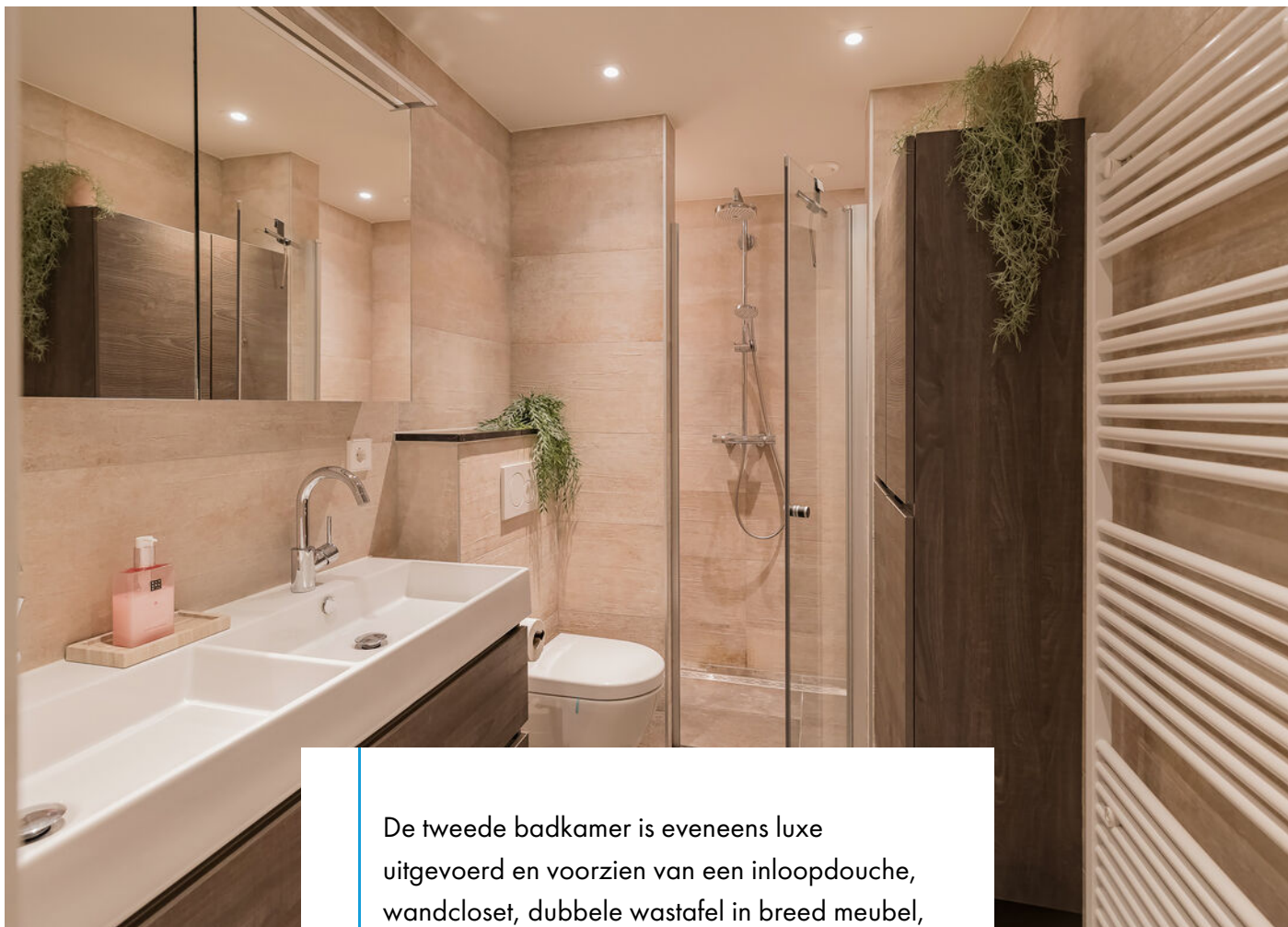

De tweede badkamer is eveneens luxe uitgevoerd en voorzien van een inloopdouche, wandcloset, dubbele wastafel in breed meubel, een fraaie spiegelkast, badkamermeubel, handdoekradiator en vloerverwarming.

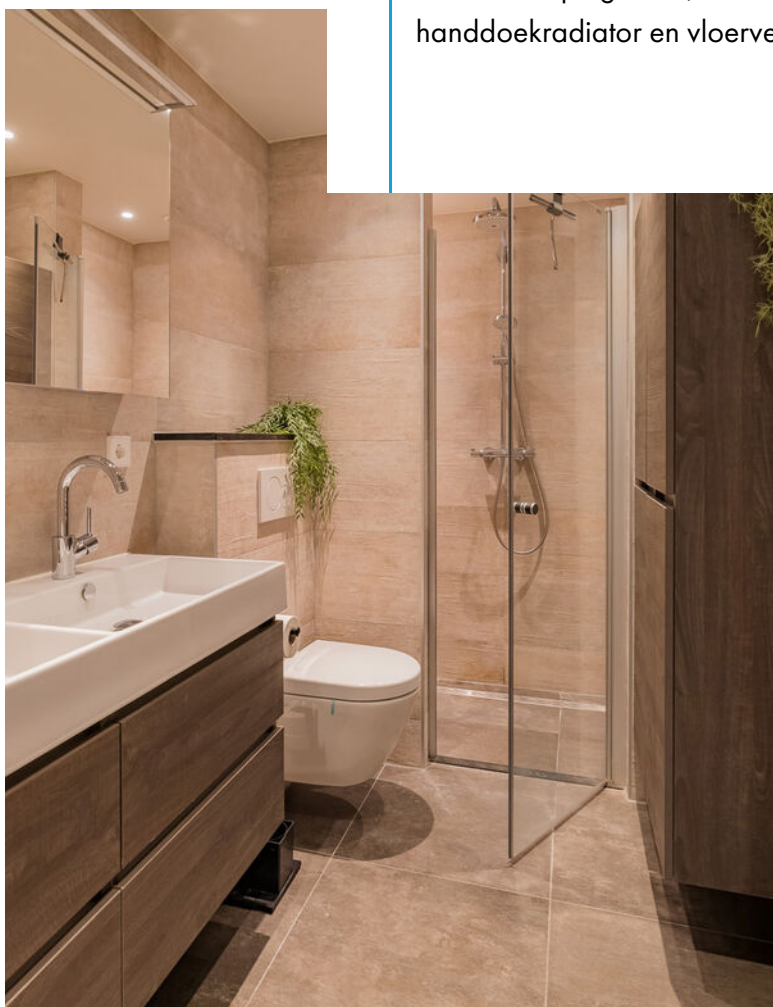



De zonnige achtertuin is gunstig gelegen op het zuidwesten en strak aangelegd met een royaal terras. Met een breedte van circa 11.5 meter en een diepte van 14.5 meter biedt de tuin volop ruimte en volledige privacy. Achterin bevindt zich een houten berging en een praktische achterom.





Bijzonderheden

- Oprit met plaats voor twee auto's
- Volwaardige slaapvleugel op de begane grond.
- Drie zeer royale slaapkamers (vier mogelijk), twee badkamers, werkkruimte, bijkeuken en bergkamer.
- In 2019/2021 hoogwaardig en luxe verbouwd en geïsoleerd.
- De begane grond is voorzien van comfortabele vloerverwarming.
- De verdieping wordt verwarmd via vloerverwarming en twee airco-units met warmtepomp.
- Gelegen op loopafstand van het winkelcentrum en voorzieningen.
- Energielabel C.



Plattegrond



Begane grond
Van Matenesselaan 14
Lisse

Plattegrond



Eerste verdieping
Van Matenesselaan 14

Plattegrond

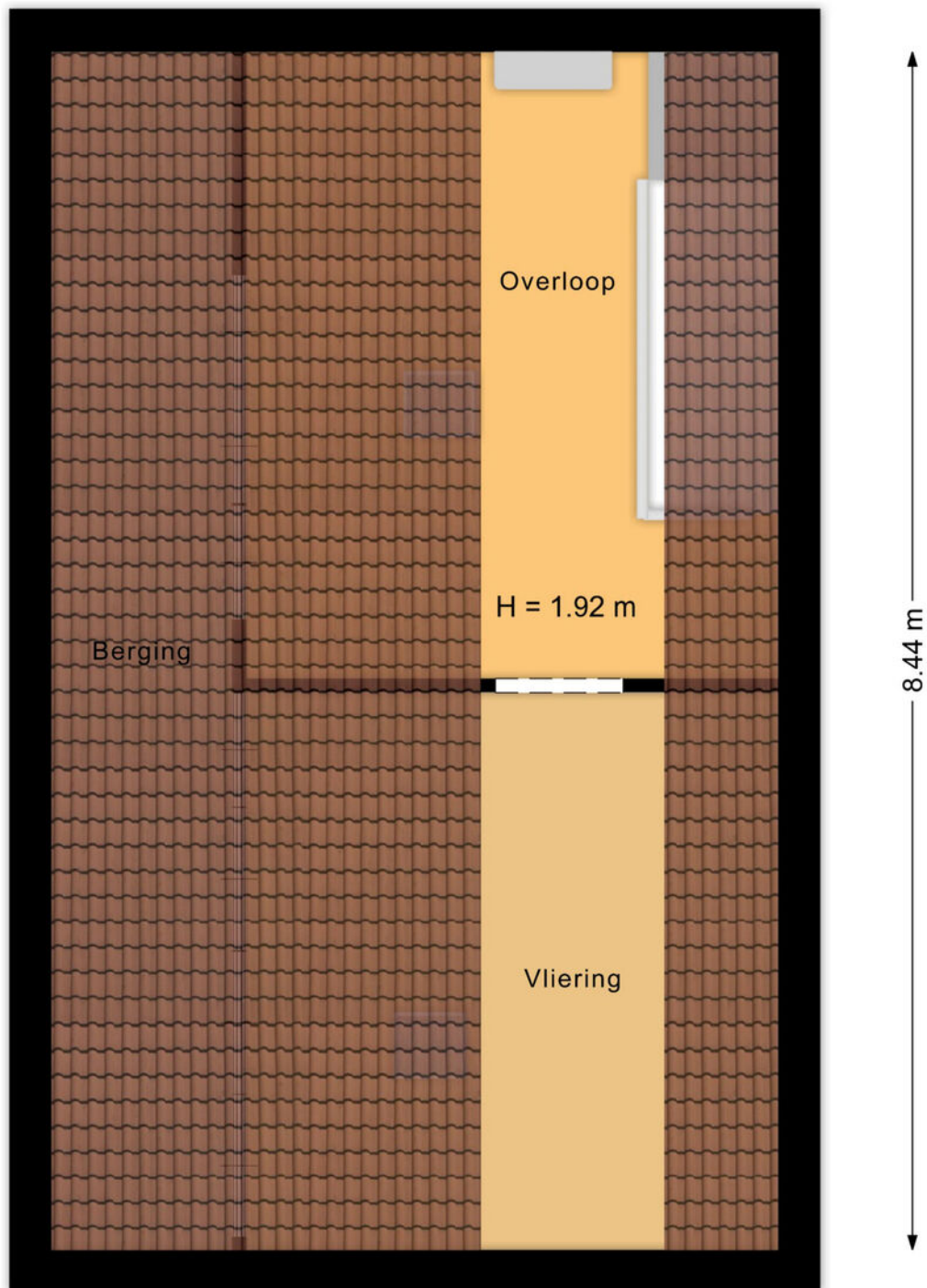

← 3.74 m →

Tweede verdieping
Van Matenesselaan 14
Lisse

Plattegrond



Situatie
Van Matenesselaan 14
Lisse

Meetrapport



Van Matenesselaan 14,
2161 LD Lisse

Opdrachtgever:	Wilbrink & v.d. Vlucht Makelaars
Datum opname:	18 maart 2026
Datum meetrapport:	26 maart 2026
Type woning:	Tussenwoning
Beschrijving	Aantal m2:
Gebruiksopp. Wonen:	Circa 218
Gebruiksopp. Overig in pandige ruimte(n):	Circa 24
Gebruiksopp. Gebouwgebonden buitenruimte(n):	Circa
Gebruiksopp. Externe bergruimte(n):	Circa
Totale Vloer Oppervlakte:	Circa 242
Bruto Inhoud in m3:	Circa 870

Dit rapport is opgesteld en ondertekend door TibiMedia. Hierbij verklaar wij het rapport naar beste kennis en wetenschap te hebben ingevuld.

Hillegom, 26 maart 2026

TibiMedia

Kadastrale kaart



<p>1236 Deze kaart is noordgericht</p> <p>25 Perceelnummer</p> <p>Huisnummer</p> <p>Vastgestelde kadastrale grens</p> <p>Voorlopige kadastrale grens</p> <p>Administratieve kadastrale grens</p> <p>Bebouwing</p> <p>Voor een eensluidend uittreksel, geleverd op 10 maart 2026 De bewaarder van het kadaster en de openbare registers</p>	<p>Schaal 1: 500</p> <p>Kadastrale gemeente Lisse</p> <p>Sectie D</p> <p>Perceel 6264</p> <p>Aan dit uittreksel kunnen geen betrouwbare maten worden ontleend. De Dienst voor het kadaster en de openbare registers behoudt zich de intellectuele eigendomsrechten voor, waaronder het auteursrecht en het databankenrecht.</p>	
--	---	---

Lijst van roerende zaken

	Blijft achter	Gaat mee	Ter overname
Woning - Interieur			
(Voorzet) openhaard met toebehoren	X		
Designradiator(en)	X		
Verlichting, te weten			
- inbouwspots/dimmers	X		
- opbouwspots/armaturen/lampen/dimmers		X	
- losse (hang)lampen		X	
Raamdecoratie/zonwering binnen, te weten			
- gordijnrails	X		
- gordijnen			X
- vitrages			X
- rolgordijnen			X
- jaloezieën			X
Woning - Keuken			
Keukenblok (met bovenkasten)	X		
Keuken (inbouw)apparatuur, te weten			
- kookplaat	X		
- combi-oven/combimagnetron	X		
- koel-vriescombinatie	X		
- vaatwasser	X		
Woning - Sanitair/sauna			
Toilet met de volgende toebehoren			
- toilet	X		
- toilethouder	X		
- toiletborstel(houder)	X		
- fontein	X		
Badkamer met de volgende toebehoren			

Lijst van roerende zaken

	Blijft achter	Gaat mee	Ter overname
- douche (cabine/scherf)	X		
- wastafelmeubel	X		
- toiletkast	X		
- toilet	X		
Woning - Exterieur/installaties/ veiligheid/energiebesparing			
(Voordeur)bel	X		
Rookmelders	X		
(Klok)thermostaat	X		
Airconditioning	X		
Rolluiken	X		
Zonwering buiten	X		
Telefoonaansluiting/internetaansluiting		X	
Warmwatervoorziening, te weten			
- CV-installatie	X		
- boiler	X		
Tuin - Inrichting			
Tuinaanleg/bestrating	X		
Beplanting	X		
Tuin - Verlichting/installaties			
Buitenverlichting	X		
Tijd- of schemerschakelaar/ bewegingsmelder	X		
Tuin - Bebouwing			
Tuinhuis/buitenberging	X		
Tuin - Overig			
Overige tuin, te weten			
- vlaggenmast(houder)	X		

Lijst van roerende zaken

Blijft achter

Gaat mee

Ter overname



Wonen in Lisse

Lisse is één van de Zuid-Hollandse plaatsen, die oorspronkelijk ontstaan is op een oude strandwal. Pas eeuwen later ontstond de bloembollencultuur en vandaag de dag worden er grootschalig bloembollen geëxporteerd naar meer dan honderd landen.

Beroemd zijn de kleurrijke bollenvelden, die elk voorjaar honderdduizenden toeristen trekken uit binnen- en buitenland. Daarnaast is er het bekende bloemenpark Keukenhof, dat ten noordwesten van de bebouwde kom ligt. Verder is het jaarlijks terugkerende Bloemencorso van de Bollenstreek, dat langs Lisse trekt, een belangrijke toeristische attractie voor de gemeente.

Lisse is een modern dorp met veel voorzieningen waar de hele omgeving gebruik van maakt. Zo is het gezellige centrum met zo'n 40 restaurants en ruim 130 winkels bijzonder gewild voor een culinair bezoek of een dagje winkelen. Ook kunst en cultuur zijn belangrijk in Lisse. In openbare ruimten zoals Kasteel Keukenhof en 't Huys Dever zijn regelmatig unieke tentoonstellingen te zien. Daarnaast heeft het dorpshart een theater/bioscoop en een eigen museum, de Zwarte Tulp, waarin de geschiedenis van de bloembollencultuur wordt getoond.

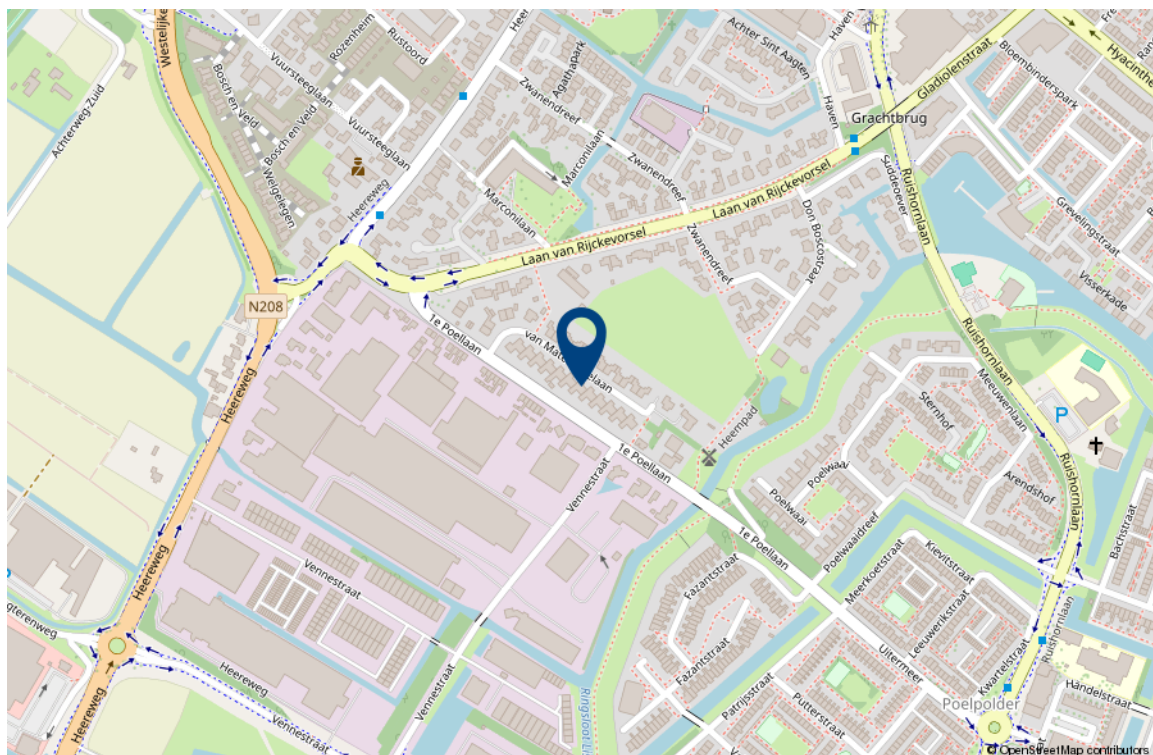

Interesse in deze woning?

Met vragen kunt u altijd terecht bij de makelaar. Daarnaast vindt u ook veel informatie op de eigen website van deze woning, zoals een uitgebreide video, het meetrapport, de vragenlijst ingevuld door de verkoper over de staat van de woning, het rapport van de bouwkundige keuring (indien beschikbaar) en andere relevante stukken. Ook kunt u de zonnestand bekijken en relevante afstanden tot bijvoorbeeld winkels, scholen, horeca en openbaar vervoer.

Verantwoording

Deze informatie is door ons met de nodige zorgvuldigheid samengesteld. Onzerzijds wordt echter geen enkele aansprakelijkheid aanvaard voor enige onvolledigheid, onjuistheid of anderszins, dan wel de gevolgen daarvan. Alle opgegeven maten en oppervlakten zijn indicatief. Wij, noch de eigenaar van dit woonhuis, aanvaarden enige aansprakelijkheid voor de juistheid van de vermelde gegevens.

Meetinstructie

De meetinstructie is gebaseerd op de NEN2580. De Meetinstructie is bedoeld om een meer eenduidige manier van meten toe te passen voor het geven van een indicatie van de gebruiksoppervlakte. De meetinstructie sluit verschillende meetuitkomsten niet volledig uit, door bijvoorbeeld interpretatieverschillen, afrondingen of beperkingen bij het uitvoeren van de meting.

Een bod uitbrengen

Onderzoeksplicht van de koper

Wij gaan er vanuit dat u, voordat u een bod uitbrengt op de woning, onderzoek heeft verricht naar alle aspecten die in het algemeen van belang zijn bij het nemen van uw aankoopbeslissing, zoals vermeld in het Burgerlijk Wetboek. Daartoe behoort minimaal het bestuderen van de informatie die door ons wordt aangeboden, het inwinnen van informatie bij de gemeente en een onderzoek naar uw financiële mogelijkheden.

Het bod

Als u besluit een bod uit te brengen op de woning kan dat mondeling of schriftelijk. Betrek bij uw bod ook andere factoren die voor u van belang zijn, zoals aanvaarding, ontbindende voorwaarden, roerende zaken, etc. Met ontbindende voorwaarden geeft u aan dat de koop onder bepaalde omstandigheden niet doorgaat. Zo weet u mogelijk nog niet zeker of u de hypotheek rond krijgt. In dat geval kunt u een bod onder voorbehoud financiering doen. Vermeld in dit geval ook het benodigde hypotheekbedrag.

Onderhandeling

Als u een bod uitbrengt (mondeling of schriftelijk) is er nog geen sprake van een onderhandeling. Pas wanneer wij namens de verkoper een tegenvoorstel doen, is er daadwerkelijk sprake van een onderhandeling.

Koopakte

Behoudens nadere afspraken gelden de standaardregels zoals deze voorkomen in de modelkoopakte, die is opgesteld door de Nederlandse Vereniging van Makelaars NVM, de consumentenbond en de Vereniging Eigen Huis. Als waarborgsom (of bankgarantie) is gebruikelijk 10% van de koopsom te voldoen bij de notaris. Eventueel door de koper te maken voorbehouden worden alleen vermeld als deze in de onderhandelingen zijn afgesproken.

Aanvullende clausules

Bij woningen die ouder zijn dan 25 jaar zal er in de koopakte een ouderdomsclausule worden opgenomen waarin wordt gesteld dat de koper rekening dient te houden met het feit dat de eisen die destijds aan de bouwkwaliteit gesteld werden lager kunnen liggen dan bij nieuwere woningen. Daarnaast zal er bij woningen die dateren van vóór 1993 in de koopakte een asbestclausule worden opgenomen waarin verkoper verklaart dat gedurende de periode dat hij eigenaar was geen asbesthoudende stoffen op of in de onroerende zaak zijn aangebracht, maar niet kan uitsluiten dat er in de onroerende zaak asbesthoudende stoffen aanwezig zijn. Bij woningen die verkocht worden in opdracht van een verkoper die de woning niet zelf heeft bewoond, kan er een niet-zelfbewoningsclausule worden opgenomen. Hierin is vastgelegd dat verkoper de woning nooit zelf heeft gebruikt en dat verkoper niet op de hoogte is van eigenschappen en/of gebreken waarvan hij wel op de hoogte zou zijn geweest als hij de woning zelf feitelijk had gebruikt. Deze clausule wordt bijvoorbeeld ingezet wanneer erfgenamen een woning verkopen.

Notariskeuze

De notariskeuze ligt bij de koper. Echter indien de notaris voor de handelingen die ten behoeve van verkoper worden uitgevoerd hogere kosten in rekening brengt dan te doen gebruikelijk, dan zijn deze meerdere kosten voor rekening van de koper.

Energielabel

Verkoper zal bij de notariële eigendomsoverdracht aan koper een energielabel overhandigen, tenzij anders is afgesproken of indien dit op grond van het besluit energieprestatie een dergelijk label of certificaat niet noodzakelijk is. Voor meer informatie www.rvo.nl.

Uw huidige woning

Bent u op dit moment reeds eigenaar van een woning of appartement, dan bieden wij u onze diensten aan voor een vrijblijvende en gratis waardebeoordeling van uw huidige woning. Dit in verband met een door u te nemen beslissing omtrent de woning die u zojuist heeft bezocht. Graag vertellen wij u in een persoonlijk gesprek wat wij voor u kunnen betekenen.

De makelaar

Deze woning wordt u namens de verkoper aangeboden door Wilbrink & v.d. Vlucht Makelaars. De belangen van de verkoper worden dan ook behartigd door Wilbrink & v.d. Vlucht Makelaars. Kandidaat-kopers geven wij dan ook altijd in overweging om een eigen NVM-makelaar in te schakelen voor begeleiding bij de **aankoop**.

Ook uw woning verkopen?

Met elkaar maken wij het waar(d).



Wilbrink & v.d. Vlugt Makelaars is al jarenlang de betrouwbare partner in wonen: professioneel, persoonlijk en met hart voor uw belang. Daar kunt u op vertrouwen. Of het gaat om een nieuwbouw woning, een appartement, een eengezinswoning of een riante villa, wij kennen de markt als geen ander. We zijn actief in elk segment, in de hele regio van Haarlem tot Wassenaar tot Alphen a/

NVM-Makelaar

Wilbrink & v.d. Vlugt Makelaars is aangesloten bij de Nederlandse vereniging van Makelaars (NVM). Ons kantoor telt twee Register Makelaars/Taxateurs, één Register Makelaar en twee Makelaars, allen lid NVM, vijf gediplomeerde binnendienstmedewerkers en een medewerker buitenreclame en onderhoud. Dat maakt ons uniek in de regio en biedt u de meeste zekerheid. Onze technische kennis en kennis van de markt is altijd up-to-date.

Specialist in exclusief wonen

De exclusieve woningmarkt vereist een aparte benadering. De aan- of verkoop van uw exclusieve woning is bij ons in de allerbeste handen. Discretie, een grondige aanpak, duidelijke kwaliteitsprocedures en een zorgvuldig opgebouwd netwerk zijn daarbij belangrijk. In dit segment komt in meer dan de helft van de gevallen de koper niet op het huis af, maar wordt het huis onder de aandacht van een potentiële koper gebracht.

Qualis en Baerz & co

Wilbrink & v.d. Vlucht is aangesloten bij Qualis en Baerz & co. Via deze wegen werken wij samen met de beste makelaars van Nederland. We maken gebruik van gezamenlijke marketing, zoals publicatie in Qualis Magazine en Qualis Gallery. Zo wordt uw exclusieve woning landelijk en bij de juiste doelgroep onder de aandacht gebracht. Uw huis is zo ook vindbaar via tientallen websites van onze aangesloten makelaarspartners, Baerz.com en Qualis.nl. Via deze portals zijn wij rechtstreeks online verbonden met diverse internationale luxury home portals. Waaronder het vermaarde Luxuryrealestate.com, Rightmove.co.uk en Luxuryestate.com. Dit stelt ons in staat om exclusieve woningen aan te bieden onder een wereldwijd vermogend koperspubliek.

Actief in ieder segment

Meer dan eens krijgen we de vraag of Wilbrink & v.d. Vlucht Makelaars alleen exclusieve woningen verkoopt. Niets is minder waar. Ons aanbod is heel divers, we verkopen woningen in iedere prijsklasse. Onze dienstverlening is wél heel uitgebreid en daarmee misschien exclusief te noemen. Wij weten als geen ander hoe belangrijk het is dat we de woning goed voor u verkopen en proberen u zoveel mogelijk te ontzorgen. Samen met ons team geven we u de aandacht die u verdient en streven we naar het beste resultaat.

Ons aanbod is goed in beeld

Voor iedere woning bepalen we samen de beste marketing aanpak. Via onze website www.onsaanbod.nl kunt u rechtstreeks onze panden bekijken. Uiteraard vindt u ons aanbod ook op Funda.nl. Ons aanbod in exclusieve woningen vindt u ook op www.Qualis.nl en Baerz.com. Daarnaast adverteren we in diverse landelijke en lokale bladen en in de bioscoop. Wij zijn ook zeer actief op de verschillende sociale media.

Uw droomhuis nog niet gevonden?

Mocht dit niet uw droomwoning zijn, dan gaan wij graag samen met u op zoek naar een woning die wel aan al uw wensen voldoet. Neem contact met ons op.

Wilt u ook als eerste op de hoogte gehouden worden van ons nieuwe woningaanbod? Benieuwd welke woningen verkocht zijn of inspiratie nodig voor uw eigen woning? Volg ons dan op Facebook, Instagram en LinkedIn. We verwelkomen u daar graag!



Wij staan voor u klaar

Vragen?

Neem gerust contact met ons op als u meer informatie wilt. We zijn u graag van dienst. We zijn bereikbaar op werkdagen van 8.30 – 23.00 uur op tel. **0252-419049** of per mail: **info@wilbrinkvandervlugt.nl**



Frits R. Wilbrink RM
NVM Register Makelaar
Directeur



Miranda M.C.J. van der Wagt-Waasdorp RM RT
NVM Register Makelaar, NVM
Register Taxateur, Adjunct
Directeur



**Brigitte Rutten-Wilbrink
MSc, K RMT**
NVM Makelaar
Directeur



Rick T.P.M. Broekhof RM RT
NVM Register Makelaar, NVM
Register Taxateur



Bart van der Aart
Vastgoedadviseur



Daniëlle de Hollander
Commercieel medewerker
binnendienst



Angelique de Boer
Commercieel medewerker
binnendienst



Wendy Vink
Commercieel medewerker
binnendienst



Marie-José Zwaan
Commercieel medewerker
binnendienst