



V218 FORMENTERA ES CAP DE BARBARIA VILLA 4 DORMITORIOS



4 Dormitorios



1 Baño



VILLA



ES CAP DE BARBARIA



15,000 m²



167 m²



Privacidad y confort
Terrazas y Patios
Materiales nobles



Laffittacase
AGENCIA INMOBILIARIA

Auténtica Finca Mediterránea - Es Cap de Barbaria · Formentera

Esta magnífica finca payesa tradicional representa la esencia más auténtica de la arquitectura típica de Formentera y ha sido construida con materiales nobles y de alta calidad, entre ellos los característicos techos de madera de Savina, una esencia autóctona que simboliza el auténtico carácter mediterráneo de la isla.

Ubicada en una parcela privada de aproximadamente 15.000 m² completamente rodeada de naturaleza, esta propiedad ofrece privacidad absoluta, tranquilidad incomparable y una conexión única con el entorno natural de Formentera. Sin vecinos cercanos, se trata de una oportunidad excepcional para quienes buscan exclusividad, serenidad y autenticidad en uno de los destinos más deseados del Mediterráneo.

La finca cuenta con un enorme potencial de revalorización y reforma, ideal para crear una residencia de lujo, un exclusivo refugio vacacional o un proyecto boutique conservando todo el encanto tradicional de la arquitectura payesa.

La vivienda dispone de cuatro amplios dormitorios, un baño, un luminoso salón, cocina totalmente equipada y una maravillosa terraza exterior perfecta para relajarse, disfrutar y compartir agradables momentos al aire libre. La propiedad también incluye un garaje privado.

Fácilmente accesible y completamente integrada en la naturaleza, esta auténtica finca mediterránea representa una oportunidad inmobiliaria única en Formentera, combinando arquitectura tradicional, privacidad, amplitud de terreno y un grande potencial de desarrollo.























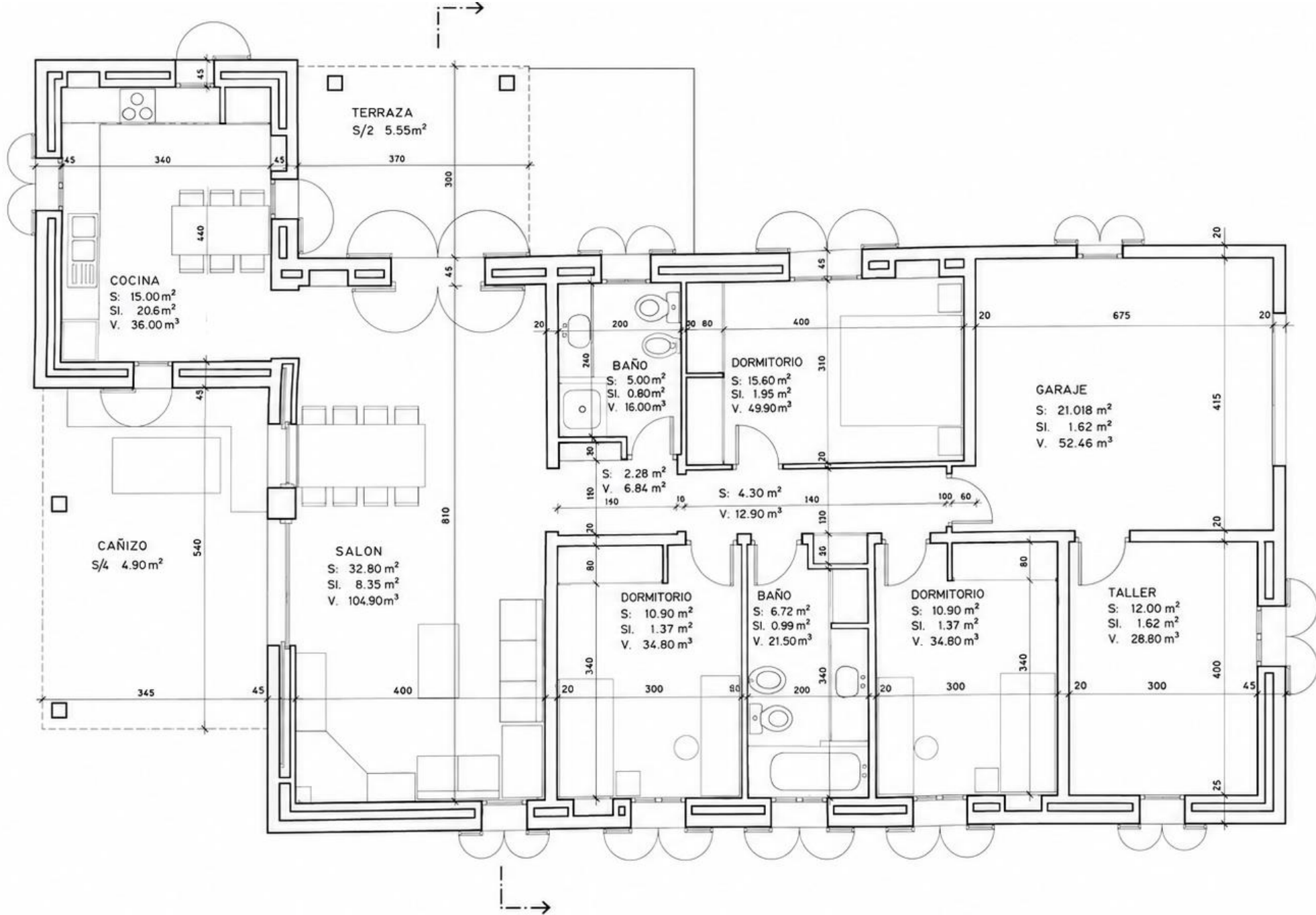

SUP VIVIENDA	167.70
TERRAZA 50 %	5.40
CAÑIZO 25 %	4.90
TOTAL	178.00

DISTRIBUCION



ES CAP DE BARBARIA