

WILBRINK • V. D. VLUGT

M A K E L A A R S



Lisse
3e Poellaan 93



www.3epoellaan93.nl

WILBRINK • V. D. VLUGT

M A K E L A A R S

Beste geïnteresseerde,

Namens de verkoper(s) bedanken wij u voor de getoonde interesse in deze woning. Met deze brochure willen we u zo compleet mogelijk informeren over de woning.

Wellicht is dit de woning die u zoekt en breekt een spannende periode aan. Niet alleen voor u, maar ook voor de verkopers. Hoe dan ook zijn zij zeer benieuwd naar uw reactie. Wij vragen u dan ook uw mening (positief of negatief) te laten weten zodat wij de verkopers daarover kunnen inlichten.

Indien u na het lezen van deze brochure nog vragen heeft of een bod wilt doen, neem dan contact op met ondergetekende.

Met vriendelijke groet,
Wilbrink & v.d. Vlugt Makelaars



Frits Wilbrink RM
Beëdigd NVM Makelaar/Taxateur o.z



 info@wilbrinkvandervlugt.nl
 (0252) 41 90 49

 www.3epoellaan93.nl

PLAATS LISSE
ADRES 3^E POELLAAN 93

Type	: Stervormige vrijstaande villa met dubbele inpandige garage.
Bouwjaar	: 1972
Kadastraal	: Gemeente Lisse; Sectie B; Nummer 2649
Perceeloppervlakte	: 6.000m ²
Woonoppervlakte	: 296m ²
Overige inpandige ruimte	: 198m ²
Gebouwgebonden buitenruimte	: 101m ²
Inhoud woning	: 1.820m ³
Tuin	: Rondom, met diverse terrassen en boompertijen.
Verwarming	: hete lucht
Warm water	: boiler
Isolatie	: vloer-, gevel- en dakisolatie is onbekend. Isolerende beglazing muv de ramen in de garage
Energie label	: G, geldig tot 20-04-2032
Onroerend zaak bel.	: € 1.652,- per jaar
Voorschot Energiekosten	: € 950,- per maand (gas en elektra)
Bouwkundige keuring	: van deze woning is een bouwkundig rapport beschikbaar via de makelaar. In het rapport wordt per onderdeel aangegeven in welke staat de woning verkeert. Voor die onderdelen waarvoor op korte termijn herstelwerkzaamheden worden verwacht, is aangegeven welke kosten daarvoor worden geraamd.
	
Oplevering	: in overleg
Vraagprijs	: € 1.895.000,- kosten koper



Uniek object!

Ontsnap naar de rust van polder de Bonte Kriel, waar dit charmante landhuis zich bevindt, aan een rustige, doodlopende weg, ver weg van industrieel rumoer. Hier wordt u omarmd door een prachtige biodiversiteit, waar scholeksters, uilen, reigers en spechten hun thuis vinden te midden van weelderige weilanden. Ontdek pittoreske doorkijkjes en adembenemende uitzichten op het groen dat het landschap siert en de jaren oude bomen die in de zomer een verfrissende schaduw bieden.





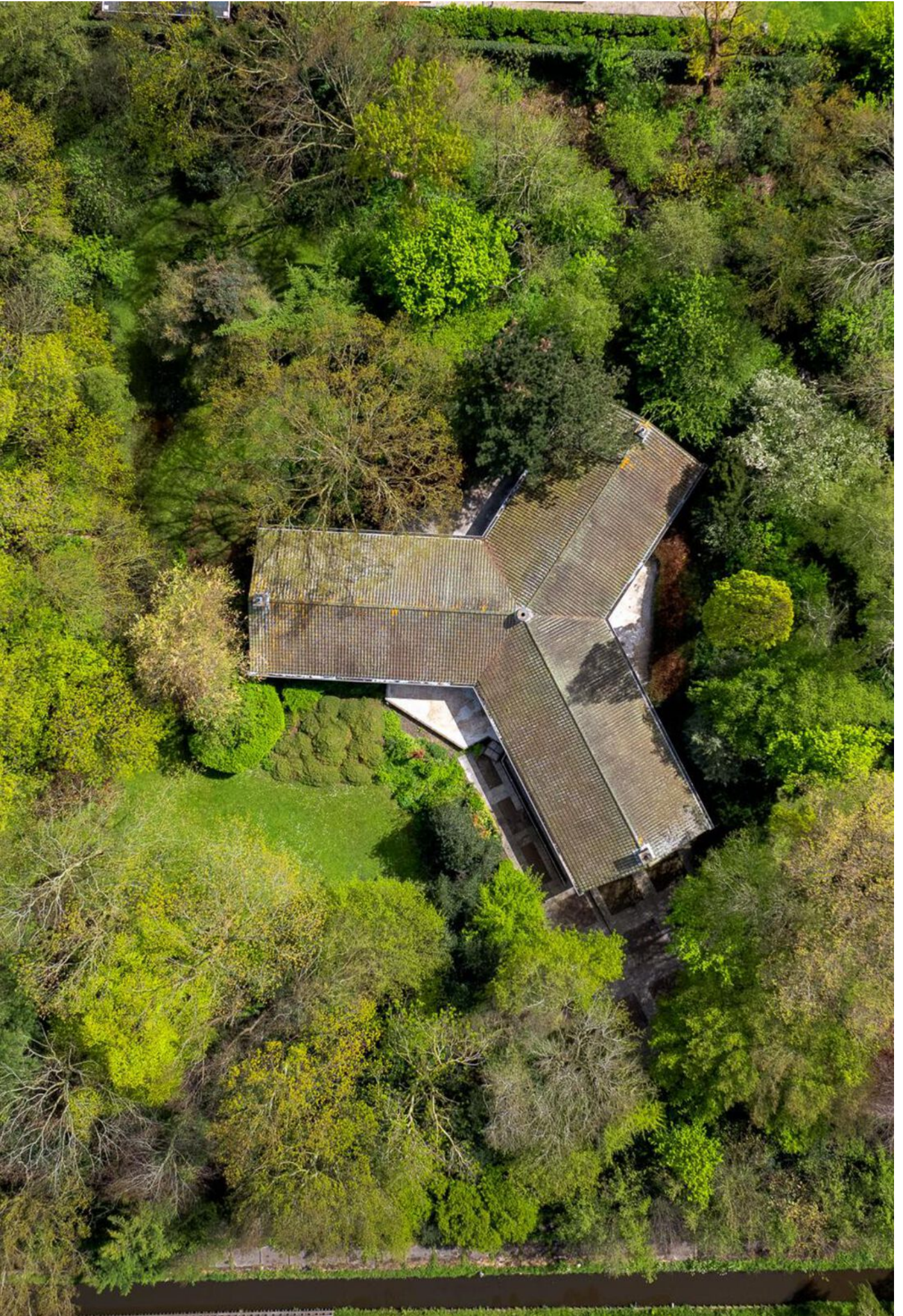



Zeer degelijk gebouwd en ontworpen door de gerenommeerde architect Dick van Maanen in 1972. De woning is op een verhoging gebouwd en daardoor is het onder het huis volkomen droog. Met luchtverwarming voor verkoeling in de zomer en behaaglijke warmte in de winter, kunt u het hele jaar door genieten van comfort. Hoewel het huis al voorzien is van dubbel glas, biedt het de mogelijkheid tot een energiezuinige upgrade met o.a. dak-, muurisolatie en triple glas.

Huis en en terrassen zijn onderheid!







In de woning is er ruimte voor een groot gezin. Zo is er een grote living met haard en toegang tot diverse terrassen, een royale woonkeuken, een werkkamer, een ouderslaapkamer met kleedkamer en eigen badkamer, 5 slaapkamers en een 2e badkamer.

Bovendien is er nog een ruime bergzolder, handig om overige benodigdheden uit het zicht op te bergen.



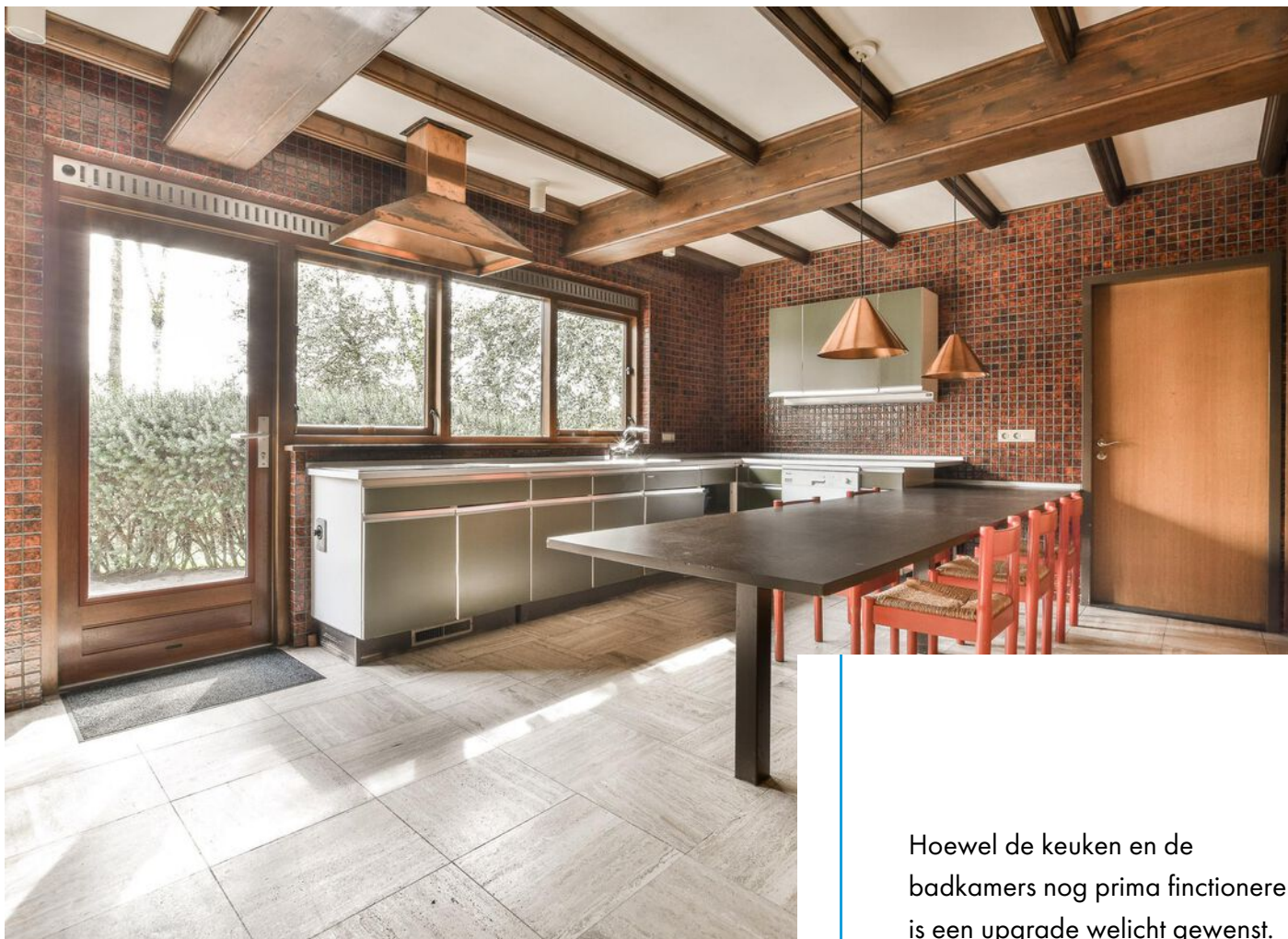

Hoewel de keuken en de
badkamers nog prima functioneren
is een upgrade wellicht gewenst.



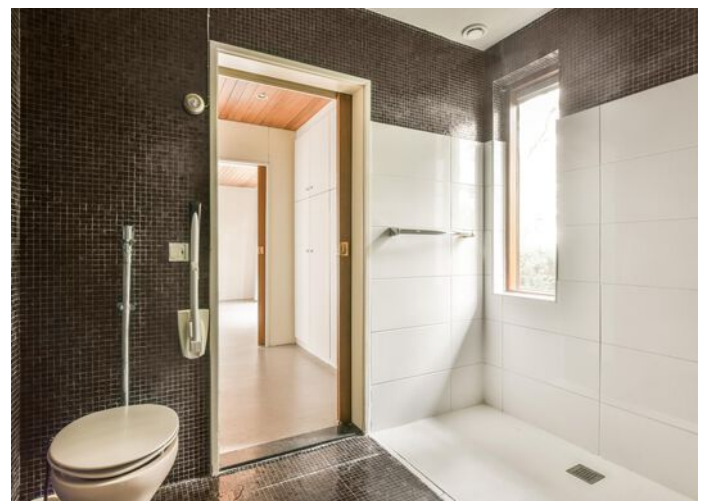



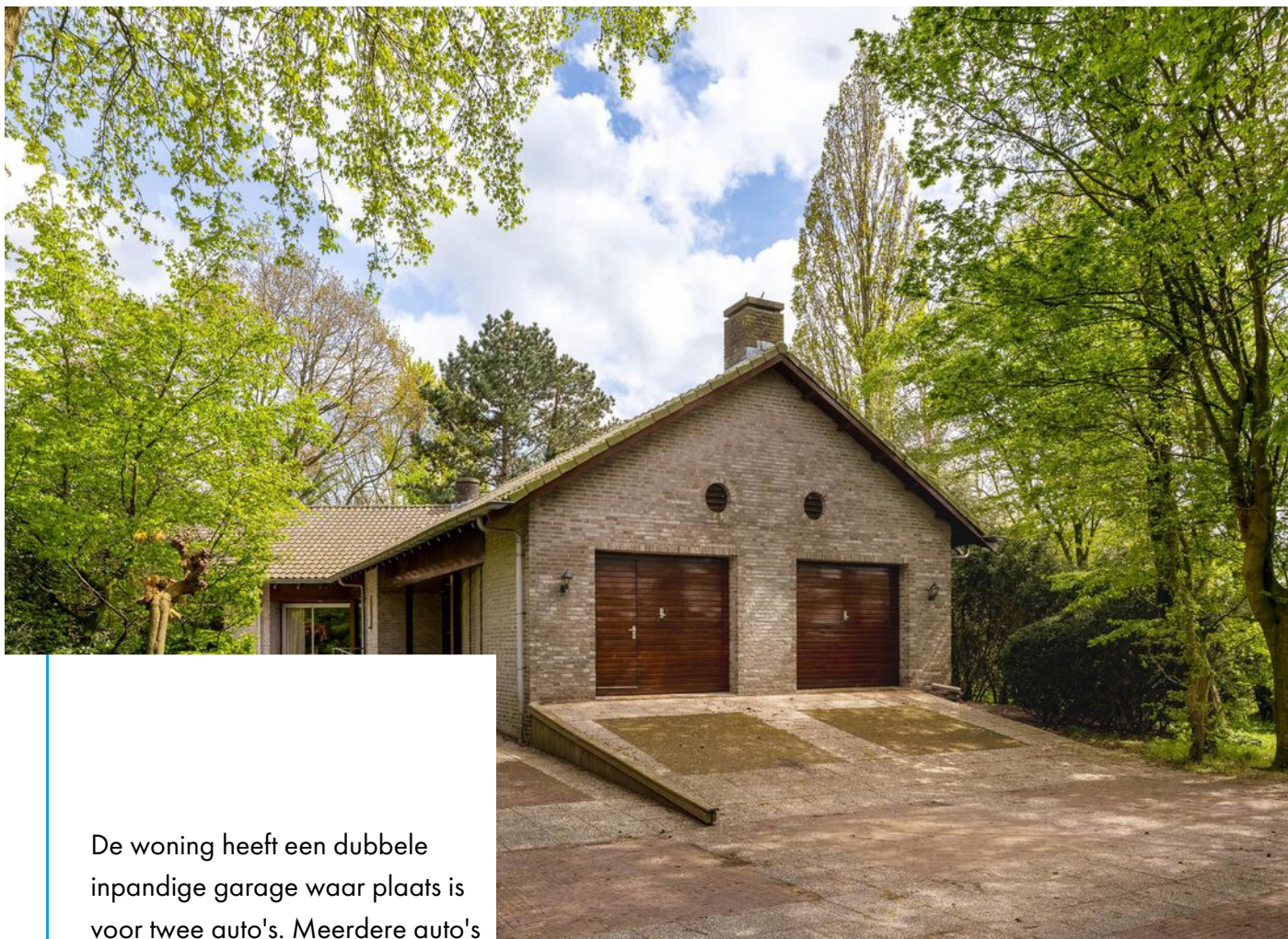

De woning heeft een dubbele inpandige garage waar plaats is voor twee auto's. Meerdere auto's kunnen op het buitenterrein worden geparkeerd.

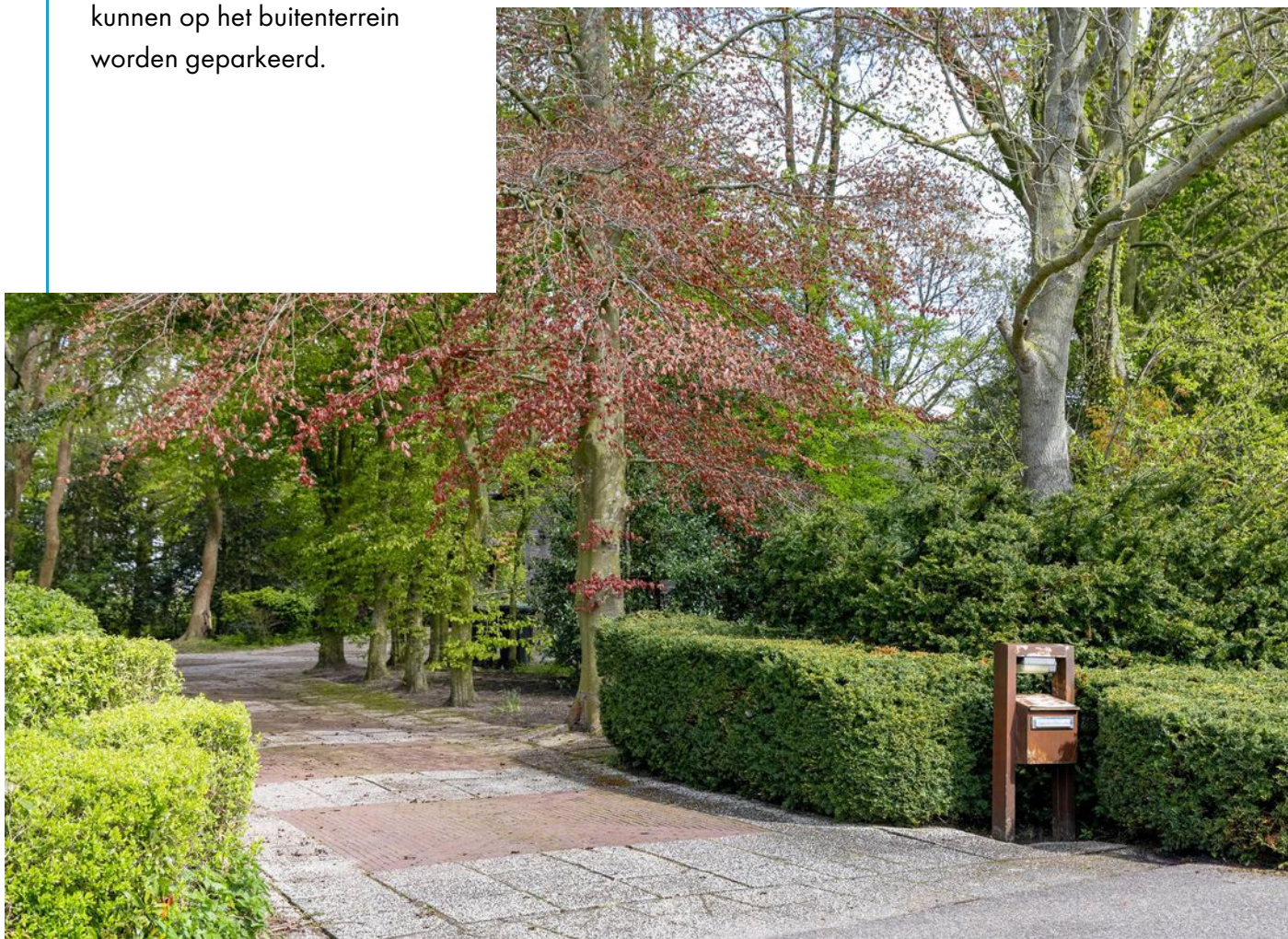



De grote, mooi aangelegde tuin heeft diverse terrassen, grote boompartijen en fraaie bloemperken.

Hier is uw privacy gewaarborgd en zijn alledaagse woonbehoeften binnen handbereik.

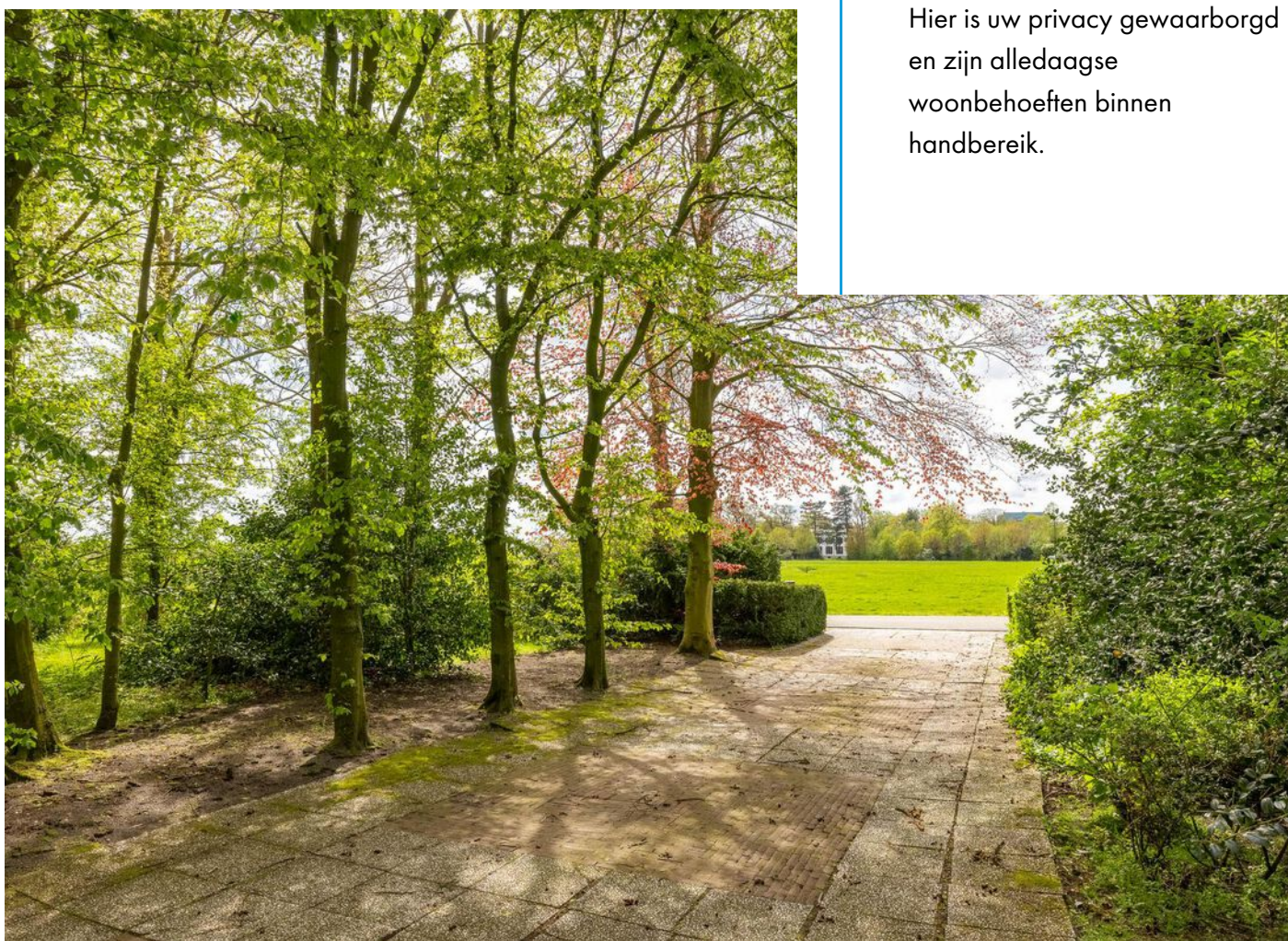

A photograph of a lush green landscape. In the foreground, there is a dirt path leading through dense foliage and trees. The trees have dark green, glossy leaves. In the middle ground, there is a grassy field with some white flowers. In the background, there are more trees and a white building. The sky is bright and clear.

Het royale perceel van 6000 m² biedt een zee aan mogelijkheden op uw dromen te verwezenlijken. Of het nu gaat om het creëren van een biologische moestuin, het houden van paarden, het bouwen van stallen of het aanleggen van een heerlijk zwembad, er is ruimte genoeg.



Geniet van het beste van beide werelden - een idyllische omgeving dicht bij het dorp en scholen, waardoor het leven hier moeiteloos en toch betoverend is.





Met een jachthaven aan het einde van de straat vaart u in een mum van tijd naar de Kagerplassen waar vele vormen van watersport mogelijk zijn.





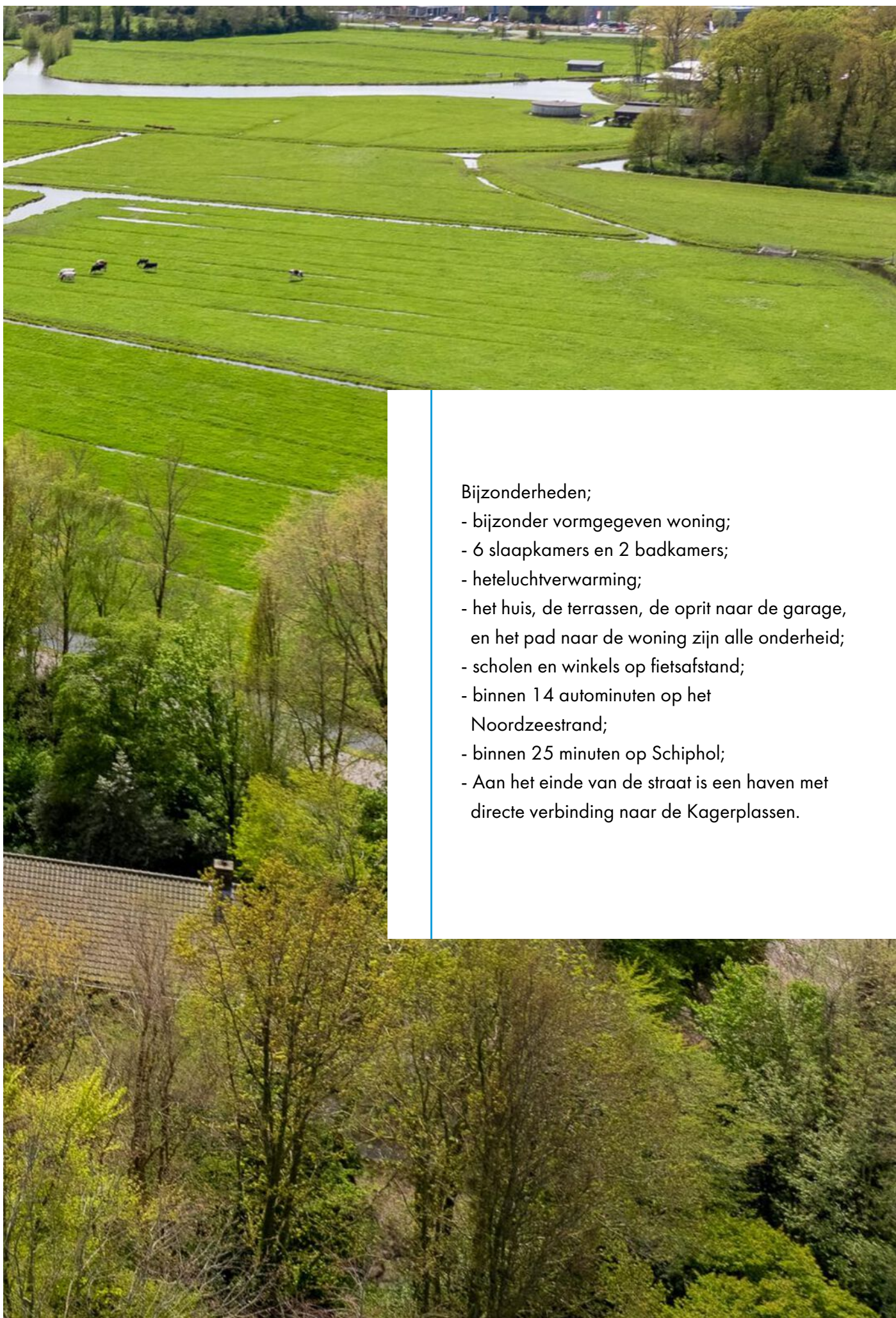

Bijzonderheden;

- bijzonder vormgegeven woning;
- 6 slaapkamers en 2 badkamers;
- heteluchtverwarming;
- het huis, de terrassen, de oprit naar de garage, en het pad naar de woning zijn alle onderheid;
- scholen en winkels op fietsafstand;
- binnen 14 autominuten op het Noordzeestrand;
- binnen 25 minuten op Schiphol;
- Aan het einde van de straat is een haven met directe verbinding naar de Kagerplassen.

Plattegrond - begane grond

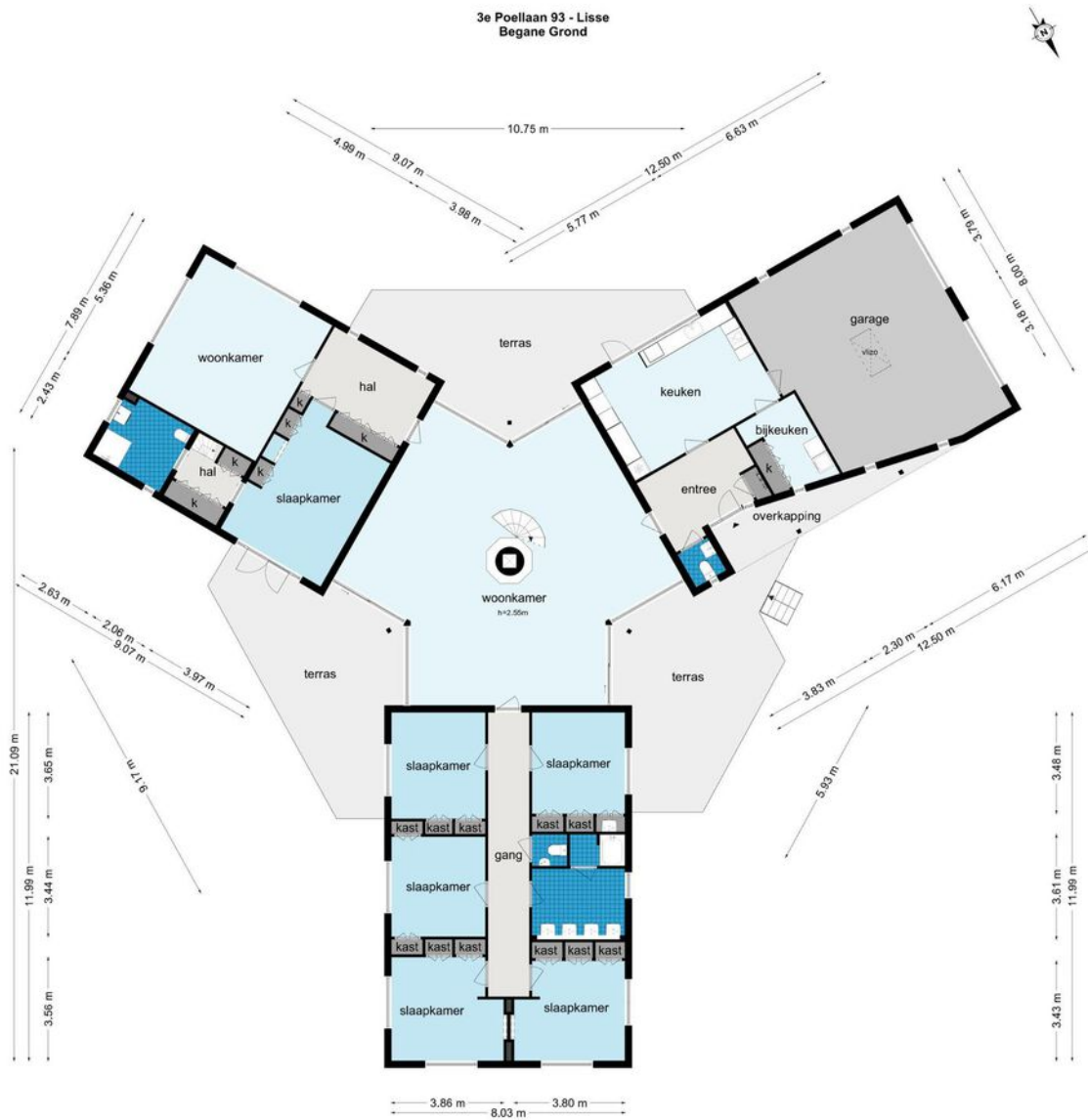

De plattegronden zijn geproduceerd voor promotionele doeleinden en ter indicatie.
Aan de plattegronden kunnen geen rechten worden ontleend
© www.woningmedia.nl

Plattegrond - Vliering

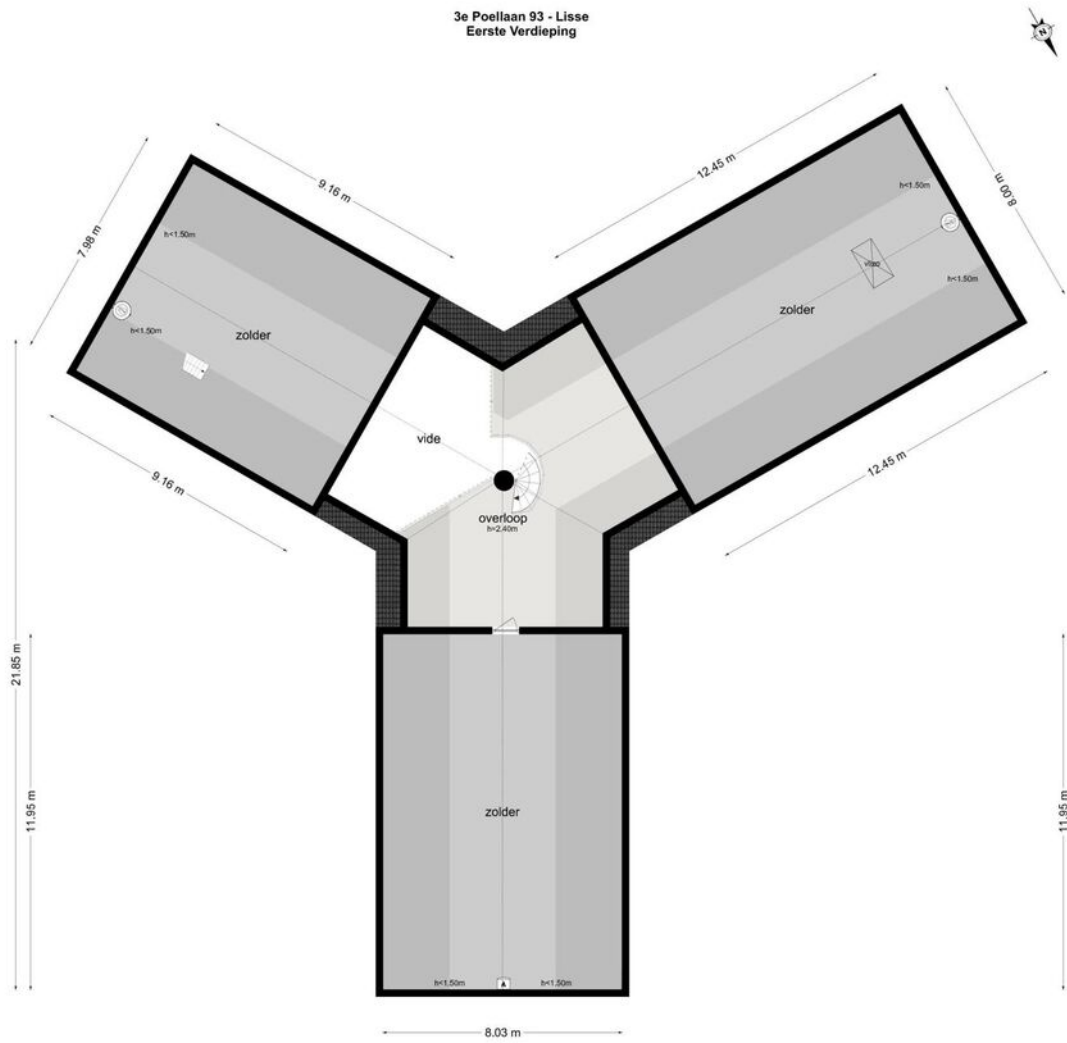

De plattegronden zijn geproduceerd voor promotionele doeleinden en ter indicatie.
Aan de plattegronden kunnen geen rechten worden ontleend.
© www.woningmedia.nl

MEETRAPPOR

Toelichting op het rapport

Woning Media heeft in opdracht van **Wilbrink & v.d. Vlucht Makelaars** een NEN2580 meetrapport samengesteld, waarin de gebruiksoppervlakten en inhoud zijn aangegeven.

Object:	Woning
Adres:	3e Poellaan 93
Postcode:	2161 DL
Plaats:	Lisse
Meetmethode	Meetinstructies BBMI; type A: Op locatie gemeten
Certificaatnummer:	WMNL-17596-1
Datum meetopname:	13 april 2022
Datum meetrapport:	12 december 2022

Het meetrapport is opgesteld conform de richtlijnen Meetinstructies 2019 ; 'Oppervlakten en inhouden van gebouwen - Termen, definities en bepalingsmethoden.'

Woning Media heeft de navolgende vloeroppervlakten en inhoud vastgesteld:

	BG	1e V	Totaal
Bruto Vloeroppervlak woning	374,1	354,8	728,90 m ²
G.O. Wonen	295,5	-	295,50 m²
G.O. Overige inpandige ruimte	49,60	148,4	198,00 m ²
G.O. Gebouwgebonden buitenruimte	101,30	-	101,30 m ²
G.O. Externe bergruimte	-	-	0,00 m ²
Aftrekposten: Vides	-	26,20	26,20 m ²
Aftrekposten: Trapgaten	-	-	0,00 m ²
Aftrekposten: Tarra	29,00	28,90	57,90 m ²
Aftrekposten: h1.50m	-	177,50	177,50 m ²
Bruto Inhoud woning	1215,8	604,3	1820,13 m ³

Rapport is opgemaakt door Woning Media Nederland B.V., naar beste kennis en wetenschap, geheel te goeder trouw.

Amsterdam, 12 december 2022

Woning Media Nederland

Kadastrale kaart

Kadastrale kaart

Uw referentie: Wilbrink



12345 Perceelnummer	Deze kaart is noordgericht	Schaal 1: 1000	
25 Huisnummer	— Vastgestelde kadastrale grens	Kadastrale gemeente Lisse	
— Voorlopige kadastrale grens	— Administratieve kadastrale grens	Sectie B	
— Bebouwing		Perceel 2649	

Voor een eensluidend uittreksel, geleverd op 15 december 2021
De bewaarder van het kadaster en de openbare registers

Aan dit uittreksel kunnen geen betrouwbare maten worden ontleend.
De Dienst voor het kadaster en de openbare registers behoudt zich de intellectuele eigendomsrechten voor, waaronder het auteursrecht en het databankenrecht.

Aan deze plattegrond kunnen geen rechten worden ontleend

Lijst van roerende zaken

	Blijft achter	Gaat mee	Ter overname
Woning - Interieur			
(Voorzet) openhaard met toebehoren	X		
Verlichting, te weten			
- inbouwspots/dimmers	X		
- opbouwspots/armaturen/lampen/dimmers	X		
- losse (hang)lampen	X		
Raamdecoratie/zonwering binnen, te weten			
- gordijnrails	X		
- gordijnen	X		
- overgordijnen	X		
- rolgordijnen	X		
Vloerdecoratie, te weten			
- Marmeren vloer, Travertin	X		
Woning - Keuken			
Keuken (inbouw)apparatuur, te weten			
- afzuigkap	X		
- magnetron		X	
- oven	X		
- koelkast	X		
- vriezer	X		
- vaatwasser	X		
- Keramische kookplaat	X		
Woning - Sanitair/sauna			
Toilet met de volgende toebehoren			
- toilet	X		
- toiletrolhouder	X		
- fontein	X		

Lijst van roerende zaken

	Blijft achter	Gaat mee	Ter overname
Badkamer met de volgende toebehoren			
- ligbad	X		
- douche (cabine/scherm)	X		
- wastafel	X		
Woning - Exterieur/installaties/ veiligheid/energiebesparing			
Brievenbus	X		
(Voordeur)bel	X		
(Veiligheids)sloten en overige inbraakpreventie	X		
(Klok)thermostaat	X		
Telefoonaansluiting/internetaansluiting	X		
Mechanische ventilatie	X		
Warmwatervoorziening, te weten			
- CV-installatie	X		
- boiler	X		
Tuin - Inrichting			
Tuinaanleg/bestrating	X		
Beplanting	X		
Tuin - Verlichting/installaties			
Buitenverlichting	X		
Tijd- of schemerschakelaar/ bewegingsmelder	X		
Tuin - Overig			
Overige tuin, te weten			
- (sier)hek	X		



Wonen in Lisse

Lisse is één van de Zuid-Hollandse plaatsen, die oorspronkelijk ontstaan is op een oude strandwal. Pas eeuwen later ontstond de bloembollencultuur en vandaag de dag worden er grootschalig bloembollen geëxporteerd naar meer dan honderd landen.

Beroemd zijn de kleurrijke bollenvelden, die elk voorjaar honderdduizenden toeristen trekken uit binnen- en buitenland. Daarnaast is er het bekende bloemenpark Keukenhof, dat ten noordwesten van de bebouwde kom ligt. Verder is het jaarlijks terugkerende Bloemencorso van de Bollenstreek, dat langs Lisse trekt, een belangrijke toeristische attractie voor de gemeente.

Lisse is een modern dorp met veel voorzieningen waar de hele omgeving gebruik van maakt. Zo is het gezellige centrum met zo'n 40 restaurants en ruim 130 winkels bijzonder gewild voor een culinair bezoek of een dagje winkelen. Ook kunst en cultuur zijn belangrijk in Lisse. In openbare ruimten zoals Kasteel Keukenhof en 't Huys Dever zijn regelmatig unieke tentoonstellingen te zien. Daarnaast heeft het dorpshart een theater/bioscoop en een eigen museum, de Zwarte Tulp, waarin de geschiedenis van de bloembollencultuur wordt getoond.



Interesse in deze woning?

Met vragen kunt u altijd terecht bij de makelaar. Daarnaast vindt u ook veel informatie op de eigen website van deze woning, zoals een uitgebreide video, het meetrapport, de vragenlijst ingevuld door de verkoper over de staat van de woning, het rapport van de bouwkundige keuring (indien beschikbaar) en andere relevante stukken. Ook kunt u de zonnestand bekijken en relevante afstanden tot bijvoorbeeld winkels, scholen, horeca en openbaar vervoer.

Verantwoording

Deze informatie is door ons met de nodige zorgvuldigheid samengesteld. Onzerzijds wordt echter geen enkele aansprakelijkheid aanvaard voor enige onvolledigheid, onjuistheid of anderszins, dan wel de gevolgen daarvan. Alle opgegeven maten en oppervlakten zijn indicatief. Wij, noch de eigenaar van dit woonhuis, aanvaarden enige aansprakelijkheid voor de juistheid van de vermelde gegevens.

Meetinstructie

De meetinstructie is gebaseerd op de NEN2580. De Meetinstructie is bedoeld om een meer eenduidige manier van meten toe te passen voor het geven van een indicatie van de gebruiksoppervlakte. De meetinstructie sluit verschillende meetuitkomsten niet volledig uit, door bijvoorbeeld interpretatieverschillen, afrondingen of beperkingen bij het uitvoeren van de meting.

Een bod uitbrengen

Onderzoeksplicht van de koper

Wij gaan er vanuit dat u, voordat u een bod uitbrengt op de woning, onderzoek heeft verricht naar alle aspecten die in het algemeen van belang zijn bij het nemen van uw aankoopbeslissing, zoals vermeld in het Burgerlijk Wetboek. Daartoe behoort minimaal het bestuderen van de informatie die door ons wordt aangeboden, het inwinnen van informatie bij de gemeente en een onderzoek naar uw financiële mogelijkheden.

Het bod

Als u besluit een bod uit te brengen op de woning kan dat mondeling of schriftelijk. Betrek bij uw bod ook andere factoren die voor u van belang zijn, zoals aanvaarding, ontbindende voorwaarden, roerende zaken, etc. Met ontbindende voorwaarden geeft u aan dat de koop onder bepaalde omstandigheden niet doorgaat. Zo weet u mogelijk nog niet zeker of u de hypotheek rond krijgt. In dat geval kunt u een bod onder voorbehoud financiering doen. Vermeld in dit geval ook het benodigde hypotheekbedrag.

Koopakte

Behoudens nadere afspraken gelden de standaardregels zoals deze voorkomen in de modelkoopakte, die is opgesteld door de Nederlandse Vereniging van Makelaars NVM, de consumentenbond en de Vereniging Eigen Huis. Als waarborgsom (of bankgarantie) is gebruikelijk 10% van de koopsom te voldoen bij de notaris. Eventueel door de koper te maken voorbehouden worden alleen vermeld als deze in de onderhandelingen zijn afgesproken

Aanvullende clausules

Bij woningen die ouder zijn dan 10 jaar kan in de koopakte een ouderdomsclausule worden opgenomen waarin wordt gesteld dat de koper rekening dient te houden met het feit dat de eisen die destijds aan de bouwkwaliteit gesteld werden lager kunnen liggen dan bij nieuwere woningen. Daarnaast kan er bij woningen die dateren van vóór 1993 in de koopakte een asbestclausule worden opgenomen waarin verkoper verklaart dat gedurende de periode dat hij eigenaar was geen asbesthoudende stoffen op of in de onroerende zaak zijn aangebracht, maar niet kan uitsluiten dat er in de onroerende zaak asbesthoudende stoffen aanwezig zijn. Bij woningen die verkocht worden in opdracht van een verkoper die de woning niet zelf heeft bewoond, kan er een niet-zelfbewoningsclausule worden opgenomen. Hierin is vastgelegd dat verkoper de woning nooit zelf heeft gebruikt en dat verkoper niet op de hoogte is van eigenschappen en/of gebreken waarvan hij wel op de hoogte zou zijn geweest als hij de woning zelf feitelijk had gebruikt. Deze clausule wordt bijvoorbeeld ingezet wanneer erfgenamen een woning verkopen.

Notariskeuze

De notariskeuze ligt bij de koper. Echter indien de notaris voor de handelingen die ten behoeve van verkoper worden uitgevoerd hogere kosten in rekening brengt dan te doen gebruikelijk, dan zijn deze meerdere kosten voor rekening van de koper.

Energielabel

Verkoper zal bij de notariële eigendomsoverdracht aan koper een energielabel overhandigen, tenzij anders is afgesproken of indien dit op grond van het besluit energieprestatie een dergelijk label of certificaat niet noodzakelijk is. Voor meer informatie www.rvo.nl.

Uw huidige woning

Bent u op dit moment reeds eigenaar van een woning of appartement, dan bieden wij u onze diensten aan voor een vrijblijvende en gratis waardebeoordeling van uw huidige woning. Dit in verband met een door u te nemen beslissing omtrent de woning die u zojuist heeft bezocht. Graag vertellen wij u in een persoonlijk gesprek wat wij voor u kunnen betekenen.

De makelaar

Deze woning wordt u namens de verkoper aangeboden door Wilbrink & v.d. Vlucht Makelaars. De belangen van de verkoper worden dan ook behartigd door Wilbrink & v.d. Vlucht Makelaars. Kandidaat-kopers geven wij dan ook altijd in overweging om een eigen NVM-makelaar in te schakelen voor begeleiding bij de aankoop.

Ook uw woning verkopen?

Met elkaar maken wij het waar(d).



Wilbrink & v.d. Vlugt Makelaars is al jarenlang de betrouwbare partner in wonen: professioneel, persoonlijk en met hart voor uw belang. Daar kunt u op vertrouwen. Of het gaat om een nieuwbouw woning, een appartement, een eengezinswoning of een riante villa, wij kennen de markt als geen ander. We zijn actief in elk segment, in de hele regio van Haarlem tot Wassenaar tot Alphen a/d Rijn, met een nadruk op de Duin- en Bollenstreek.

NVM-Makelaar

Wilbrink & v.d. Vlugt Makelaars is aangesloten bij de Nederlandse vereniging van Makelaars (NVM). Ons kantoor telt drie beëdigde makelaars, een assistent makelaar, vijf gediplomeerde binnendienstmedewerkers en een medewerker buitenreclame en onderhoud. Dat maakt ons uniek in de regio en biedt u de meeste zekerheid. Onze technische kennis en kennis van de markt is altijd up-to-date.

Garantiemakelaar

In de Duin- en Bollenstreek is Wilbrink & v.d. Vlugt Makelaars het enige kantoor dat zich Garantiemakelaar mag noemen. Een Garantiemakelaar onderscheidt zich door kennis, kwaliteit, service, duidelijke procedures en heldere afspraken.

Specialist in exclusief wonen

De exclusieve woningmarkt vereist een aparte benadering. De aan- of verkoop van uw exclusieve woning is bij ons in de allerbeste handen. Discretie, een grondige aanpak, duidelijke kwaliteitsprocedures en een zorgvuldig opgebouwd netwerk zijn daarbij belangrijk. In dit segment komt in meer dan de helft van de gevallen de koper niet op het huis af, maar wordt het huis onder de aandacht van een potentiële koper gebracht. Wilbrink & v.d. Vlugt Makelaars is dé specialist in de regio.

Qualis en Baerz & co

Wilbrink & v.d. Vlugt is aangesloten bij Qualis en Baerz & co. Via deze wegen werken wij samen met de beste makelaars van Nederland. We maken gebruik van gezamenlijke marketing, zoals publicatie in Qualis Magazine en Qualis Gallery. Zo wordt uw exclusieve woning landelijk en bij de juiste doelgroep onder de aandacht gebracht. Uw huis is zo ook vindbaar via tientallen websites van onze aangesloten makelaarspartners, Baerz.com en Qualis.nl. Via deze portals zijn wij rechtstreeks online verbonden met diverse internationale luxury home portals. Waaronder het vermaarde Luxuryrealestate.com, Rightmove.co.uk en Luxuryestate.com. Dit stelt ons in staat om exclusieve woningen aan te bieden onder een wereldwijd vermogend koperspubliek.

Actief in ieder segment

Meer dan eens krijgen we de vraag of Wilbrink & v.d. Vlugt Makelaars alleen exclusieve woningen verkoopt. Niets is minder waar. Ons aanbod is heel divers, we verkopen woningen in iedere prijsklasse. Onze dienstverlening is wél heel uitgebreid en daarmee misschien exclusief te noemen. Wij weten als geen ander hoe belangrijk het is dat we de woning goed voor u verkopen en proberen u zoveel mogelijk te ontzorgen. Samen met ons team geven we u de aandacht die u verdient en streven we naar het beste resultaat.

Ons aanbod is goed in beeld

Voor iedere woning bepalen we samen de beste marketing aanpak. Via onze website www.onsaanbod.nl kunt u rechtstreeks onze panden bekijken. Uiteraard vindt u ons aanbod ook op Funda.nl en op de Garantie Makelaars website www.garantiemakelaars.nl. Ons aanbod in exclusieve woningen vindt u ook op www.Qualis.nl en Bearz.com. Daarnaast adverteren we in diverse landelijke en lokale bladen en in de bioscoop. Wij zijn ook zeer actief op de verschillende sociale media.

Uw droomhuis nog niet gevonden?

Mocht dit niet uw droomwoning zijn, dan gaan wij graag samen met u op zoek naar een woning die wel aan al uw wensen voldoet. Neem contact met ons op.

Wilt u ook als eerste op de hoogte gehouden worden van ons nieuwe woningaanbod? Benieuwd welke woningen verkocht zijn of inspiratie nodig voor uw eigen woning? Volg ons dan op Facebook, Instagram, Twitter en LinkedIn. We verwelkomen u daar graag!



Wij staan voor u klaar

Vragen?

Neem gerust contact met ons op als u meer informatie wilt. We zijn u graag van dienst. We zijn bereikbaar op werkdagen van 8.30 – 23.00 uur op tel. **0252-419049** of per mail: **info@wilbrinkvandervlugt.nl**



Frits R. Wilbrink RM
Beëdigd NVM Makelaar o.z.
Directeur



Miranda M.C.J. van der Wagt-Waasdorp RM RT
Beëdigd NVM Makelaar o.z.
Beëdigd Taxateur o.z.
Adjunct Directeur



Brigitte Rutten-Wilbrink MSc, K RMT
Kandidaat Makelaar o.z.
Kandidaat Taxateur o.z.



Rick T.P.M. Broekhof RM RT
Beëdigd NVM Makelaar o.z.
Beëdigd Taxateur o.z.



Matthew van Soest K RMT
Kandidaat Makelaar o.z.
Kandidaat Taxateur o.z.



Pim van der Deijl
Vastgoed adviseur
Verhuur Specialist



Tess van der Zon A RMT
Assistent Makelaar o.z.



Daniëlle de Hollander
Commercieel medewerker
binnendienst



Angelique de Boer
Commercieel medewerker
binnendienst



Wendy Vink
Commercieel medewerker
binnendienst



Marie-José Zwaan
Commercieel medewerker
binnendienst